

Transfusion Technology

CompoFlex®

Sistemas flexíveis de Bolsas de Sangue



Bolsas de coleta de sangue para preparação de hemocomponentes em sistemas fechados

- Convencionais.
- TAB (Top and Bottom) com saída superior e inferior.

A utilização deste sistema proporciona a obtenção de concentrados de hemácias depletados de buffy coat e facilita a padronização de processos de separação para obtenção de produtos de elevada pureza e baixa contaminação leucocitária.

Vantagens do Sistema TAB

- Reduz a taxa de imunização e incidência da reação febril não hemolítica pós transfusional e de reações alérgicas em pacientes politransfundidos, pela baixa contaminação de leucócitos e plasma no concentrado de hemácias (até 90% de redução de leucócitos).
- Permite a preparação de concentrados de plaquetas de alta pureza a partir do buffy coat com mínimo índice de agregação plaquetária.
- Obtenção de plaquetas com menor contaminação de hemácias e leucócitos, quando comparado à metodologia do PRP (Plasma Rico em Plaquetas).
- Elimina a necessidade de procedimentos trabalhosos de lavagem do concentrado de hemácias em mais de 90% dos casos.

Vantagens da Solução SAG-Manitol

- Melhora a preservação das hemácias, com uma redução na taxa de hemólise.
- Melhora a fluidez durante a transfusão.
- Facilita os procedimentos de filtração para a remoção de leucócitos.
- Permite a remoção da camada de buffy coat, reduzindo a contaminação de leucócitos e a formação de microagregados.



Bolsa Satélite

- Plastificante (DEHP ou TOTM).

- Agulha retrátil (maior segurança para o usuário)

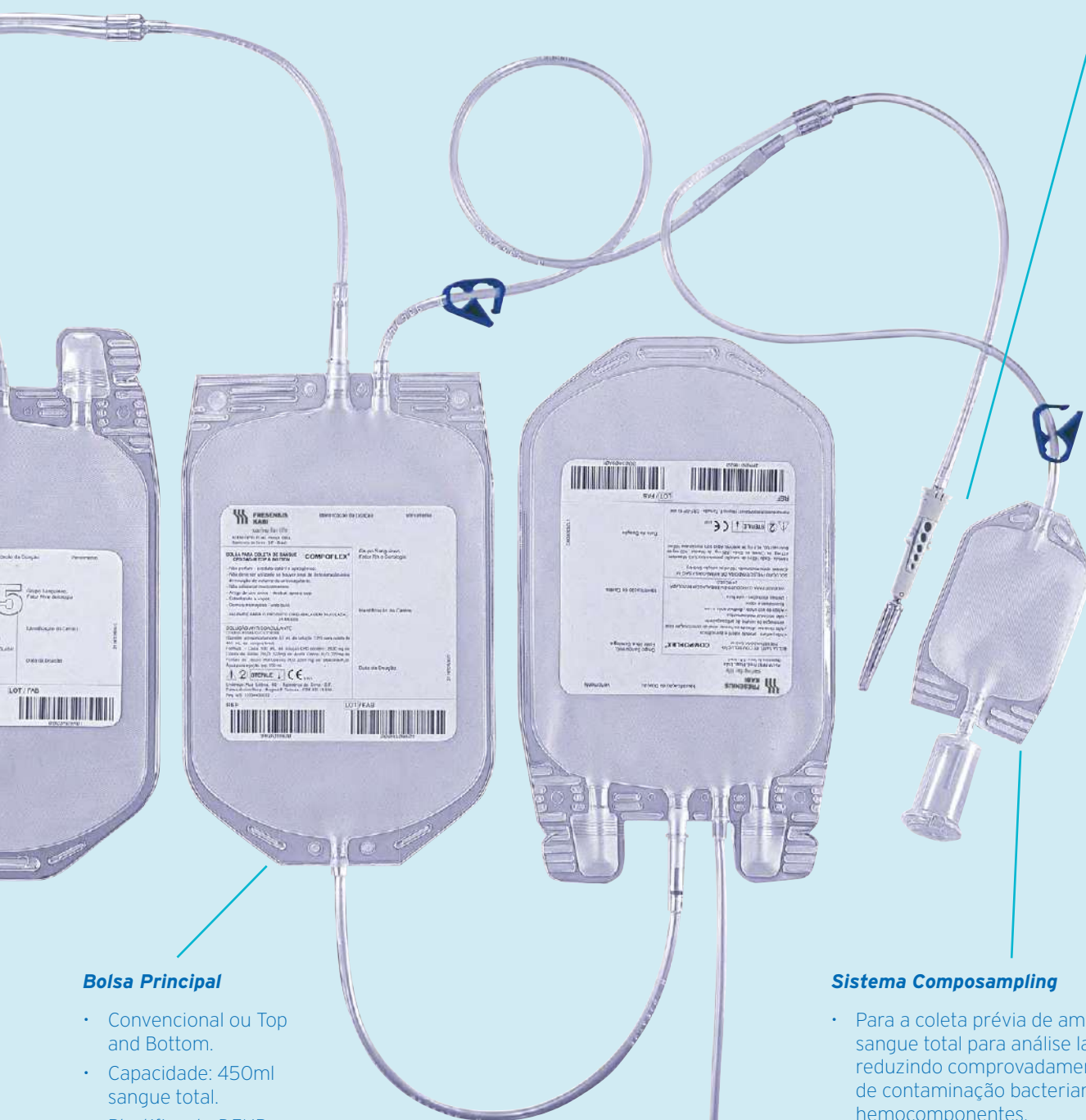

Bolsa Principal

- Convencional ou Top and Bottom.
- Capacidade: 450ml sangue total.
- Plastificante DEHP.

Sistema Composampling

- Para a coleta prévia de amostras de sangue total para análise laboratorial, reduzindo comprovadamente o índice de contaminação bacteriana nos hemocomponentes.

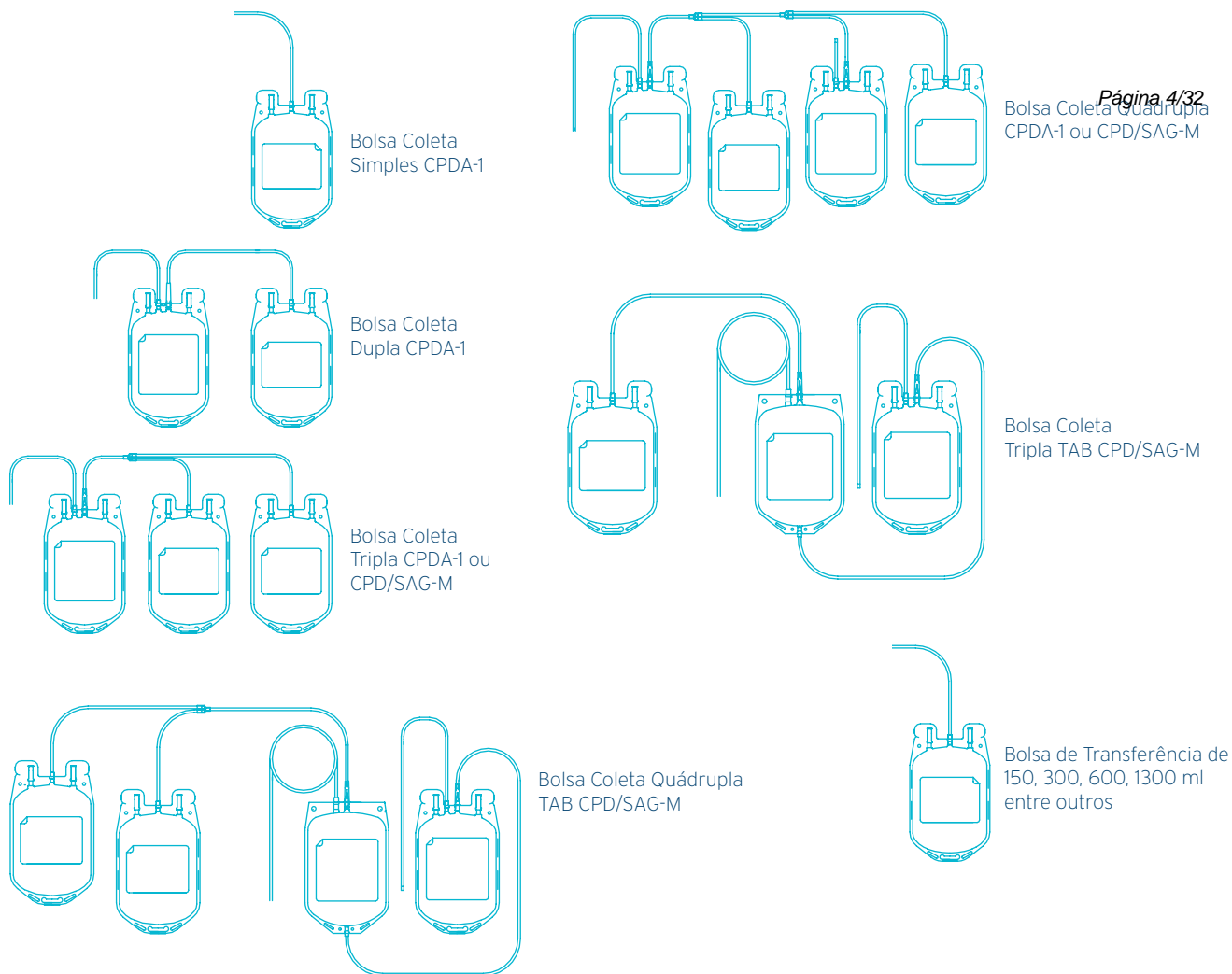

Libra Propaganda

Acessórios



1. Sistema Composampler 2. Sistema Composampling

Sistemas para coleta de amostras para testes sorológicos e imunohematológicos

Sistema Compobact

Sistema para coleta de amostras para testes microbiológicos



Ficha Técnica

Descrição	Reg. ANVISA
Bolsa para Coleta de Sangue CPD/SAG-M com Plastificantes DEHP	10154450073
Bolsa para Coleta de Sangue CPD/SAG-M com Plastificantes DEHP e TOTM	10154450072
Bolsa para Coleta de Sangue CPDA-1 com Plastificantes DEHP e TOTM	10154450085
Bolsa para Coleta de Sangue CPDA-1 com Plastificante DEHP	10154450076
Bolsa para Transferência de Sangue e Seus Componentes	10154450007

Informações sobre pedidos

Para mais informações como literatura, detalhes técnicos, instruções de trabalho, bem como equipamento, por favor contate-nos.



CompoGuard

Equipamento para homogeneização e pesagem de bolsas de sangue

Doação, qualidade e segurança combinadas no processamento do sangue total que inclui o flexível gerenciamento de dados com tecnologia digital sem fio (DECT).

A alta capacidade das baterias com tecnologia de lítio possibilita realizar maior número de coletas.

Flexível, móvel e projetado com uma confortável estação de trabalho.

Gerenciamento de dados simplificado com DECT e com transferência de dados bidirecional.

CompoGuard

Página 6/32

Mais doações.

Mais flexibilidade.

Mais benefícios.

Maior número de doações por carga de bateria.

- Nova bateria com tecnologia de lítio com alta capacidade.
- Capacidade aprimorada de aproximadamente 70 doações por carga de bateria, adequada para coletas móveis.
- Estação para carregamento externo disponível.
- Bateria facilmente substituível



Flexibilidade do gerenciamento de dados expandida.

- Os dados da doação estão disponíveis para download através de um Pen Drive Fresenius Kabi de uso dedicado.



Um passo adicional em direção à doação sem papéis.

- Um novo recurso do software permite a verificação direta de dados do doador via nome e sobrenome e data de nascimento.

Sistema de Doação móvel.

- Robusta maleta de transporte para coleta de sangue em unidades móveis.

Confortável estação de trabalho.

- O Gooseneck possibilita a operação do CompoGuard evitando curvar-se para acessá-lo.
- A espaçosa bandeja e o clamp de tubos permite uma acomodação confortável da bolsa de sangue.
- A maleta de transporte é um acessório para utilização em unidades móveis e uma confortável mesa para apoio do CompoGuard durante as doações.



Características confiáveis de nossos

Página 7/32

Optenna (extensão para alarme visual) para a melhor supervisão da doação

- A doação pode ser monitorada à distância.
- O piscar da Optenna informa diretamente qual processo de doação requer atenção.

Compromisso com o doador para a melhoria do processo de doação

- O doador pode monitorar o próprio processo de doação.

Suporte para filtros In-Line para ótimos resultados

- Suportes para filtros integrados na bandeja do homogeneizador.
- Bandeja grande para melhor posicionamento da bolsa e pesagem precisa.

Clamp de segurança previne a entrada de ar na bolsa de coleta

- O tubo da linha de doação é posicionado dentro do clamp de segurança.
- O clamp de tubo somente pode ser aberto depois da doação ser completada e o tubo ter sido selado*.
- A selagem* é integrada e documentada pelo CompoGuard.



CompoGuard Basic (100-240V)

- Bandeja espaçosa com suporte para filtro In-Line
- Clamp de Segurança
- Bateria de Lítio - deve ser solicitada separadamente pois trata-se de acessório.

(*) nos modelos CompoGuard Complete que possuem a seladora integrada ao homogeneizador

s modelos de CompoGuard

Página 8/32



CompoGuard Data (100-240V)

CompoGuard Basic adicionado dos seguintes itens/funções:

- Transferência de dados bidirecional eficaz e segura
- Estação de trabalho ergonômica
- Opção DECT
- Gooseneck
- Entrada USB

Seladora Integrada



CompoGuard Complete (100-240V)

Nosso modelo mais completo combina o CompoGuard Data com os seguintes itens:

- Transferência de dados bidirecional eficaz e segura
- Estação de trabalho ergonômica
- Selagem confiável e documentada
- Bateria recarregável (deve ser solicitada como acessório)

Tratamento flexível da informação com a tecnologia DECT

- Transferência Bidirecional
- Programação fácil e flexível
- Registro de dados, vigilância e documentação

A transmissão de dados pode ser realizada via DECT, cabo ou via porta USB com uso de Pen Drive de uso dedicado Fresenius Kabi



CompoGuard Doação de Sangue Total

Página 10/32

Ficha Técnica

Homogeneizador de sangue CompoGuard Registro ANVISA nº 10154450177

Eficiência no processo
auxiliando você a atingir mais.

Informações sobre pedidos

Para informações adicionais como literaturas, detalhes técnicos e procedimentos operacionais, por favor contate seu representante de vendas local.





Alicate para Ordenha

Alicate para Ordenha - Monufunção

Dispositivo desenvolvido para misturar o sangue remanescente no “espaguetti” com o sangue total coletado na bolsa principal e a solução anticoagulante.

Características e especificações técnicas:

- Fabricado em nylon, ultra-resistente.
- Formato anatômico - modelo "L".
- Cor: azul
- Mola e roletes fabricados em aço inox.
- Largura entre os roletes 7mm.
- Comprimento 142mm.
- Peso: 71 g.



Transfusion Technology

CompoMat® G5

A nova geração em separador automático de componente do sangue



CompoMat® G5

Projetada para ser facilmente manuseada

Página 13/32

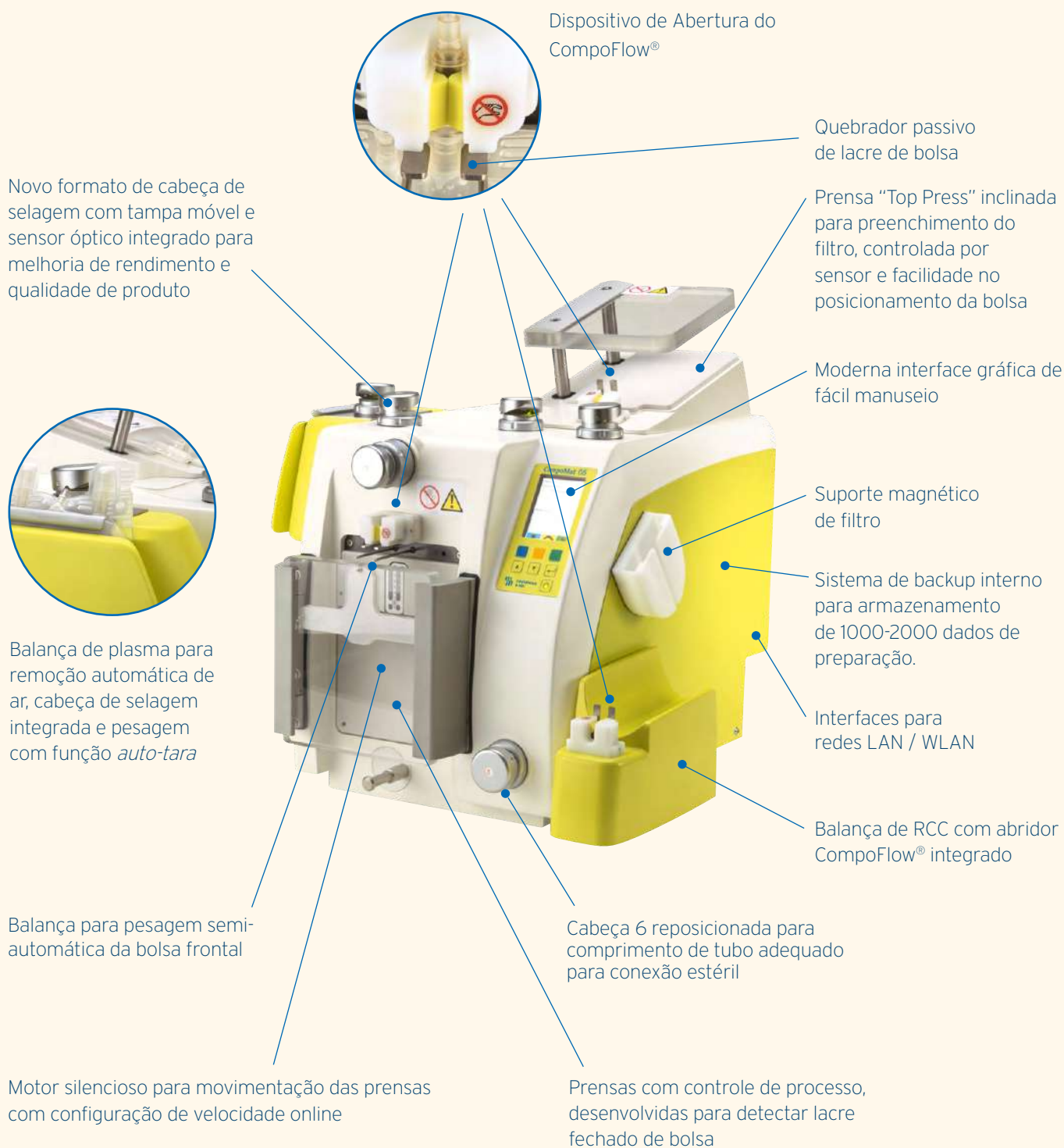

CompoMat® G5

A nova geração de processamento automático de sangue

Página 14/32

CompoMat® G5, o sucessor da CompoMat® G4, é um equipamento altamente eficiente para processamento de unidades de sangue. Alta flexibilidade permite fácil adaptação dos programas de separação de acordo com as necessidades individuais. A nova geração provê benefícios significativos em termos de qualidade, nível de automatização, bem como em saúde e segurança.

- Risco reduzido de LER (Lesões de Esforços Repetitivos), já que possui dispositivo de abertura automática do lacre da nova bolsa CompoFlow®.
- O sistema CompoFlow® reduz o risco de hemólise.
- Eficiência maximizada, melhor rendimento de plasma através da remoção do ar e pesagem automatizada em um único passo.
- Tempo de separação reduzido através do processamento simultâneo de etapas de programação.
- Ótima padronização devido ao preenchimento de filtros “in-line” controlado por sensor.
- Plataforma tecnológica inovadora.

O conceito CompoFlow® oferece uma inovadora geração de descartáveis, protegida por patente, e equipamentos com dispositivos para abertura automática de lacres de bolsas. Para maiores detalhes, por favor, consultar o catálogo do conceito CompoFlow®.



Remoção automática de ar e pesagem de bolsas de plasma em único passo

Remoção das bolhas de ar e a pesagem da bolsa de plasma podem ser realizadas na nova Unidade de Plasma em um único passo automatizado. A função de *auto-tara* permite registros de peso líquido de produtos.

O dispositivo é projetado para evitar perda de plasma durante seu processamento de remoção. A cabeça de selagem integrada permite deixar comprimentos de tubo de apenas 3 cm para prevenir perda de unidade de plasma durante congelamento e descongelamento.



Processo simultâneo de etapas de programação com tempo reduzido de separação

Para aumentar a eficiência e reduzir o tempo de separação a CompoMat® G5 permite o processamento simultâneo de etapas de programação. Por exemplo, a preparação do filtro é concomitantemente executada durante a separação de plasma.

Junto com o novo motor de passo das prensas esta característica reduz significativamente o tempo de processamento. O CompoFlow® adicionalmente, reduz o tempo de separação em comparação ao sistema convencional de bolsa de sangue devido ao lúmen maior no interior do tubo.

Main Program			Sub Programs		
No.	Step	Parameter	No.	Step	Parameter
1	Begin				
2	Check Head	1,3,5,6			
3	CompoFlowOpener	Open			
4	CompoFlowOpener	RCC			
5	CompoFlowOpener	Top			
6	Open Head	1,2,3,5,6			
7	Task Start		1	Open Head	5
8	Both Presses out Force	150	2	Topressure ab init Test	400
9	Close Head	5	3	Close Head	5
10	Both Presses out Detector A	A 1			
11	Upper Press to Position	45.0 mm			
12	Close Head	1.6			
13	Task End				
14	Open Head	1			
15	Lower Press out Detector A	A 2			
16	Lower Press out Detector A	A 4			
17	Close Head	1			
18	Slide Out Force				
19	Task Start		1	Open Head	5
20	Open Head	1.3	2	Lower Press to Position	58.0 mm
21	Upper Press out Detector A	A 5	3	Lower Press out Time	20.0 s
22	Close Head	1.5	4	Close Head	5
23	Task End				
24	Task Start		1	Slide In	
25	Both Presses to Pos	0.0 mm			
26	Task End				
27	Open Head	1.3			
28	Deaerate	2			
29	Seal Head	3.8			
30	End				

Preenchimento do filtro in-line controlado por sensor para ótima padronização

A remodelação da prensa “top press” permite o preenchimento automático do filtro “in-line” através do controle sensorial.

O formato inclinado previne que a bolha de ar permaneça na bolsa de solução aditiva durante o processo de transferência. O filtro então é preenchido sem a presença de ar.

Estas são ótimas condições para um rápido e eficiente processo de filtração, assim o risco de tempo longo de filtração e bloqueios de filtro estão reduzidos.



Plataforma tecnológica inovadora

A plataforma tecnológica da CompoMat® G5 está completamente nova e aperfeiçoada. A moderna Tecnologia de Ethernet conecta até 100 CompoMat® via LAN ou WLAN com o PC CompoMaster Net.

Ao mesmo tempo a compatibilidade com CompoMat® G4 na rede está garantida. O CompoMaster Net é projetado como um sistema aberto que opera em um computador padrão em sistema operacional Windows XP Profissional e Windows 7 Profissional.

A CompoMat® G5 é alimentada por eletricidade e não necessita de suprimento de ar externo.

A moderna interface gráfica guia o operador através do processo e facilita o uso da CompoMat® G5.

O CompoMaster Net G5 provê documentação automática da separação em termos de Boas Práticas de Fabricação, e oferece interface bidirecional com o sistema de informação de banco de sangue.

CompoMat® G5 (Reg. ANVISA: 10154450157)

9025501	CompoMat® G5 incluindo balança frontal e dois abridores CompoFlow®
9025511	Unidade RCC incluindo balança e Abridor CompoFlow®
9025521	Unidade de Plasma incluindo balança, prato removedor de ar, cabeça de selagem e sensor óptico
9025531	Suporte de filtro para filtros FK - RCC de compartimento pesado e leve
9028931	Leitor de códigos de barra para CompoMat® G5
M674781	WLAN Stick para CompoMat® G5
M674791	WLAN Access Point para CompoMaster Net G5
M674811	LAN Hub para rede de cabeamento CompoMaster Net G5
M674801	ELT Box para conexão de rede associada de CompoMat® G4 and G5
9025541	Software CompoMaster Net G5 CD-ROM e Instruções de Uso

Dados Técnicos

Dimensões	L x C x A: 35 x 54 x 51 cm (G5 sem PL- e Unidade RCC) L x C x A: 44 x 54 x 51 cm (G5 com Unidade RCC) L x C x A: 56 x 54 x 51 cm (G5 com RCC- e Unidade PL)
Peso	30kg
Alimentação	100 - 240V, 50 - 60Hz
Consumo máx. de energia	240 VA
Requisitos do sistema	O software CompoMaster Net G5 opera nos seguintes sistemas: CPU compatível Intel Min. 1.5GHz HDD Min. 20 GB RAM 1.5 GB Monitor Resolução min. 1042 x 768 (xGA), Monitor recomendado 17" Leitor CD/DVD, min. uma porta livre USB (USB 2.0) Sistema operacional Microsoft Windows XP Profissional / Microsoft Windows 7 Profissional

Bolsas do Sistema CompoFlow®:

Reg. ANVISA	Descrição
10154450073	Bolsa para Coleta de Sangue CPD/SAG-M com Plastificantes DEHP
10154450072	Bolsa para Coleta de Sangue CPD/SAG-M com Plastificantes DEHP e TOTM
10154450085	Bolsa para Coleta de Sangue CPDA-1 com Plastificantes DEHP e TOTM
10154450076	Bolsa para Coleta de Sangue CPDA-1 com Plastificante DEHP

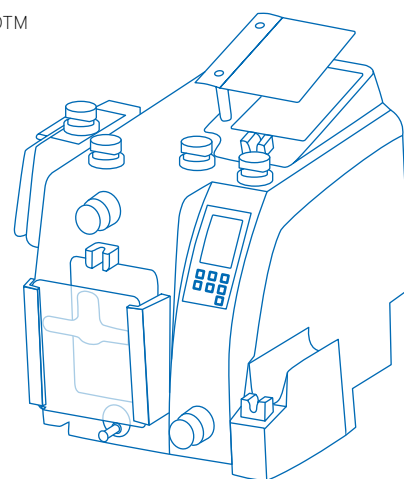
**Informações sobre pedidos**

Para mais informações como literatura, detalhes técnicos, instruções de trabalho, bem como equipamento, por favor contate-nos.

Medical Devices

CompoLab TM

Rápido, Ergonômico e Confiável
Analisador de Hemoglobina



CompoLab TM

Página 19/32

Analizador de hemoglobina compacto e portátil com tempo de medição **menor que 2 segundos**

Rápido, Ergonômico e Fácil de Usar

- Display sempre em modo de espera - dispositivo pronto para uso
- Robusto para uso móvel
- Leve - aproximadamente 180g
- Nenhuma calibração necessária - mínima manutenção e limpeza
- Software opcional Fresenius Kabi "Hb-Master" pode ser instalado no seu PC local - fácil transferência de dados via USB
- Leitura de códigos de barras opcional - basta ligar um leitor de código de barras ao PC
- 2 possibilidades de carga - USB e plugue adaptador



- ✓ **Medição rápida dentro de 2 segundos**
- ✓ **Compacto com grande display**
- ✓ **Bateria de longa duração**
- ✓ **Gerenciamento de dados opcional**
- ✓ **Necessário apenas 1 gota de sangue**



Fácil preenchimento da cuveta

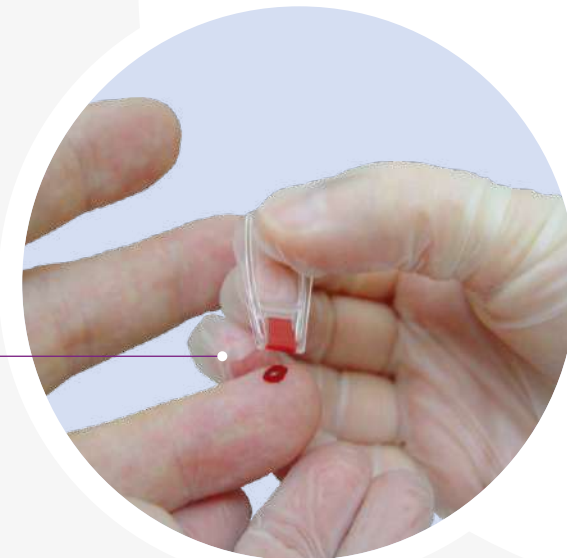

Cuveta livre de reagente, design exclusivo e validade prolongada

- Sem reação química dentro das cuvetas - não sensível à temperatura e umidade
- Tecnologia que previne a formação de bolhas na Cuveta
- Validade das cuvetas de 2,5 anos mesmo se aberta a embalagem de alumínio
- Cuveta pode ser preenchida de qualquer ângulo

Embalagem das cuvetas em alumínio



Suporte fixo para cuveta



CÓDIGOS DOS PRODUTOS

9034000	CompoLab TM
9034050	Cuvetas - 100 cuvetas por embalagem de alumínio (5 pacotes por caixa)
9034010	Maleta de transporte CompoLab TM

DADOS TÉCNICOS

Faixa de medição	0,3 a 25,5 g/dL (3 a 255 g/L; 0,2 a 15,9 mmol/L)
Precisão de medição	1,8 a 25,4 g/dl dentro de +/-1,3%
Temperatura de estocagem	CompoLab TM : 0°C a +50°C (-30°C a +70°C durante o transporte, 24 horas no máximo) Cuvetas: 0°C a +50°C (-30°C a +70°C durante o transporte, 24 horas no máximo)
Duração de uso	Vários meses com bateria completamente carregada
Fonte de energia	100 - 200 V AC, 50 -60 Hz
Dimensões	9 x 15 x 4 cm (largura x profundidade x altura)
Peso	Aproximadamente 180 g

REGISTRO ANVISA

Compolab TM	MS 80145110228
Cuvetas Compolab TM	Produto isento de registro sanitário

**Informações sobre pedidos**

Para mais informações como literatura, detalhes técnicos, instruções de trabalho, bem como equipamento, por favor contate-nos.



Scan Diagnóstica Ltda – ImunoScan

Rua Governador Valadares, 108

São José da Lapa - MG - Brasil

CNPJ: 18.520.715/0001-30

SAC: (31) 3488-1871

Soros para Fenotipagem ABO



Os anticorpos monoclonais INVITROCLONE anti-A, anti-B e anti-AB são preparados a partir de sobrenadantes de culturas celulares de hibridomas murinos. São de classe IgM e específicos contra os antígenos A (ABO1), B (ABO2) e A,B (ABO3) do sistema ABO.

INVITROCLONE Anti-A (Clone: 11H5)	1 x 10 ml	cod. IH.001.10.01
	1 x 100 ml	cod. IH.001.10.01-100
INVITROCLONE Anti-B (Clone: 6F9)	1 x 10 ml	cod. IH.001.10.02
	1 x 100 ml	cod. IH.001.10.02-100
INVITROCLONE Anti-AB (Clones: 5E10 + 2D7)	1 x 10 ml	cod. IH.001.10.03
	1 x 100 ml	cod. IH.001.10.03 -100

MS: 81034870004

Soro para Fenotipagem D (RH1) – IgM+IgG



INVITROCLONE Anti-D (RH1) IgM + IgG é um reagente pronto para uso, preparado a partir de sobrenadantes de culturas celulares de linfócitos B modificados pelo EBV. É capaz de reconhecer diferentes epítomos do antígeno D (RH1) na membrana eritrocitária, além de ser eficaz na detecção de D fracos e D parciais em teste de Coombs.

INVITROCLONE Anti-D (RH1) IgM + IgG (Clones: NaTH119 + LOR-15C9)

1 x 10 ml

cod. IH.001.20.02

1 x 100 ml

cod. IH.001.20.02-100

MS: 81034870006

Soro Controle para Fenotipagem D (RH1)



O INVITROCLONE Rh-hr Control não contém anticorpos, sendo uma preparação inerte com o mesmo meio usado no INVITROCLONE ANTI-D (RH1) IgM + IgG. Este reagente deve ser usado como um controle negativo do teste de fenotipagem D (RH1) com o soro monoclonal.

INVITROCLONE Rh-hr Control

1 x 10 ml

1 x 100 ml

cod. IH.001.20.10

cod. IH.001.20.10-100

MS: 81034870002

Soros de Coombs Poliespecífico e Monoespecífico



A principal função do reagente antiglobulina humana (AGH) é detectar a presença de anticorpos imunes de classe IgG e/ou fração C3d do Complemento.

O INVITROCLONE AGH-Serum (poliespecífico) contém anti-IgG policlonal de coelho + anti-C3d monoclonal (clone: Bric-8).

O INVITROLIQ Anti-IgG (monoesspecífico) contém anti-IgG policlonal de coelho.

INVITROCLONE AGH-Serum	1 x 10 ml	cod. IH.001.50.01	MS: 81034870009
INVITROLIQ Anti-IgG	1 x 10 ml	cod. IH.001.50.02	MS: 81034870008

Potencializadores



Os Reagentes ImunoScan PEG – ImunoScan LISS – ImunoScan Albumina são potencializadores das reações de hemaglutinações em Imuno-hematologia.

ImunoScan PEG	1 x 10 ml	cod. IH.003.20	MS: 81034870002
ImunoScan LISS	1 x 10 ml	cod. IH.003.10	MS: 81034870002
ImunoScan Albumina	1 x 10 ml	cod. IH.003.30	MS: 81034870007

Hemácias-Teste para Prova Reversa ABO



Hemácias-teste de origem humana suspensas em meio salino tamponado para pesquisa das aglutininas naturais ABO (Prova Reversa ABO).

INVITROCYTE Reverse A1-B (3,0%)	2 x 10 ml	cod: IH.002.10-6
INVITROCYTE Reverse/PK A1-B (1,5%)	2 x 10 ml	cod: IH.002.10-6
INVITROCELL Reverse A1-B (0,8%)	2 x 10 ml	cod: IH.002.10-5

MS: 81034870003

Hemácias-Teste para Pesquisa de Anticorpos Irregulares



Hemácias-teste de origem humana fenotipadas para antígenos de grupos sanguíneos imunogênicos, suspensas em meio salino tamponado para Pesquisa de Anticorpos Irregulares (PAI).

INVITROCYTE Scan I-II (3,0%)

2 x 10 ml

cod: IH.002.20-2

INVITROCELL Scan I-II (0,8%)

2 x 10 ml

cod: IH.002.20-1

MS: 81034870003

Hemácias-Teste para Identificação de Anticorpos Irregulares



Hemácias-teste de origem humana fenotipadas para antígenos de grupos sanguíneos imunogênicos, suspensas em meio salino tamponado para Identificação de Anticorpos Irregulares (IAI).

INVITROCYTE Ident 11 (3,0%)

11 x 4 ml

cod: IH.002.60-2

INVITROCELL Ident 11 (0,8%)

11 x 4 ml

cod: IH.002.60-1

MS: 81034870003

Hemácias-Teste para Controle do Teste de Coombs



Hemácias-teste de origem humana sensibilizadas com IgG utilizadas para confirmar a presença de anti-IgG funcional, após obtenção de um resultado negativo no teste de antiglobulina humana (Teste de Coombs) em tubo.

INVITROCYTE Coombs Control

1 x 10 ml

cod. IH.002.80-1

MS: 81034870003

Soros -Teste por Programação

INVITROCLONE Anti-CDE	1 x 10 ml	cod. IH.001.20.07
INVITROCLONE Anti-e (RH5)	1 x 5 ml	cod. IH.001.20.06
INVITROCLONE Anti-E (RH3)	1 x 5 ml	cod. IH.001.20.05
INVITROCLONE Anti-c (RH4)	1 x 5 ml	cod. IH.001.20.04
INVITROCLONE Anti-C (RH2)	1x 5 ml	cod. IH.001.20.03
INVITROCLONE Anti-Cw (RH8)	1 x 5 ml	cod. IH.001.20.08

MS: 81034870006

INVITROCLONE Anti-K (KEL1)	1 x 2 ml	cod. IH.001.30.01
INVITROCLONE Anti- Jka (JK1)	1 x 2 ml	cod. IH.001.30.02
INVITROCLONE Anti- Jkb (JK2)	1 x 2 ml	cod. IH.001.30.03
INVITROCLONE Anti- S (MNS3)	1 x 2 ml	cod. IH.001.30.09
INVITROCLONE Anti- s (MNS4)	1 x 2 ml	cod. IH.001.30.10
INVITROLIQ Anti- Fya (FY1)	1 x 2 ml	cod. IH.001.40.04
INVITROLIQ Anti- Fyb (FY2)	1 x 2 ml	cod. IH.001.40.05

MS: 81034870005



Declaração

Declaramos para os fins exigidos na legislação, conforme documentação registrada no SICAF, que a situação do fornecedor no momento é a seguinte:

Dados do Fornecedor

CNPJ: 05.050.260/0001-95 DUNS®: 90****42
Razão Social: PROCARE - COMERCIO DE PRODUTOS HOSPITALARES LTDA.
Nome Fantasia:
Situação do Fornecedor: Credenciado Data de Vencimento do Cadastro: 19/06/2025
Natureza Jurídica: SOCIEDADE EMPRESÁRIA LIMITADA
MEI: Não
Porte da Empresa: Demais

Ocorrências e Impedimentos

Ocorrência: Consta
Impedimento de Licitar: Nada Consta

Níveis cadastrados:

Automática: a certidão foi obtida através de integração direta com o sistema emissor. Manual: a certidão foi inserida manualmente pelo fornecedor.

I - Credenciamento

II - Habilitação Jurídica

III - Regularidade Fiscal e Trabalhista Federal

Receita Federal e PGFN	Validade:	02/02/2025	Automática
FGTS	Validade:	06/09/2024	Automática
Trabalhista (http://www.tst.jus.br/certidao)	Validade:	08/02/2025	Automática

IV - Regularidade Fiscal Estadual/Distrital e Municipal

Receita Estadual/Distrital	Validade:	07/10/2024
Receita Municipal	Validade:	14/09/2024

V - Qualificação Técnica

VI - Qualificação Econômico-Financeira

Validade: 31/05/2025



Consulta Consolidada de Pessoa Jurídica

Este relatório tem por objetivo apresentar os resultados consolidados de consultas eletrônicas realizadas diretamente nos bancos de dados dos respectivos cadastros. A responsabilidade pela veracidade do resultado da consulta é do Órgão gestor de cada cadastro consultado. A informação relativa à razão social da Pessoa Jurídica é extraída do Cadastro Nacional da Pessoa Jurídica, mantido pela Receita Federal do Brasil.

Consulta realizada em: 05/08/2024 15:26:53

Informações da Pessoa Jurídica:

Razão Social: **PROCARE - COMERCIO DE PRODUTOS HOSPITALARES LTDA.**
CNPJ: **05.050.260/0001-95**

Resultados da Consulta Eletrônica:

Órgão Gestor: **TCU**
Cadastro: **Licitantes Inidôneos**
Resultado da consulta: **Nada Consta**

Para acessar a certidão original no portal do órgão gestor, clique [AQUI](#).

Órgão Gestor: **CNJ**
Cadastro: **CNIA - Cadastro Nacional de Condenações Cíveis por Ato de Improbidade Administrativa e Inelegibilidade**
Resultado da consulta: **Nada Consta**

Para acessar a certidão original no portal do órgão gestor, clique [AQUI](#).

Órgão Gestor: **Portal da Transparência**
Cadastro: **Cadastro Nacional de Empresas Inidôneas e Suspensas**
Resultado da consulta: **Nada Consta**

Para acessar a certidão original no portal do órgão gestor, clique [AQUI](#).

Órgão Gestor: **Portal da Transparência**
Cadastro: **CNEP - Cadastro Nacional de Empresas Punidas**
Resultado da consulta: **Nada Consta**

Para acessar a certidão original no portal do órgão gestor, clique [AQUI](#).

Obs: A consulta consolidada de pessoa jurídica visa atender aos princípios de simplificação e racionalização de serviços públicos digitais. Fundamento legal: Lei nº 12.965, de 23 de abril de 2014, Lei nº 13.460, de 26 de junho de 2017, Lei nº 13.726, de 8 de outubro de 2018, Decreto nº 8.638 de 15, de janeiro de 2016.

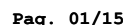

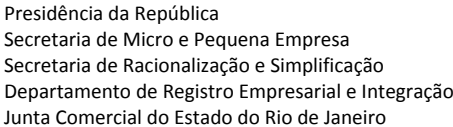

33.2.0690658-4

Tipo Jurídico

Sociedade empresária limitada

Porte Empresarial

Normal

Nº do Protocolo

00-2022/434294-0

26/05/2022 13:10:57

JUCERJA

Último arquivamento:

00002981053 - 06/12/2016

NIRE: 33.2.0690658-4

PROCARE COMERCIO DE PRODUTOS HOSPITALARES LTDA

Boleto(s): 104057955

Hash: 0AFB7CE7-3C74-479A-A46C-292DCAE11E2E

Orgão	Calculado	Pago
Junta	458,00	458,00
DREI	0,00	0,00

REQUERIMIENTO

Página 2/17

Ilmo Sr. Presidente da Junta Comercial do Estado do Rio de Janeiro

PROCARE COMERCIO DE PRODUTOS HOSPITALARES LTDA

requer a v. sa o deferimento do seguinte ato:

**Código
do Ato**

002

[illegible]**Requerente**

Nome:	JONATHAN DOUGLAS ROCHA SCHNEIDER SIQUEIRA
Assinatura:	<p>ASSINADO DIGITALMENTE</p> <p>O Requerente DECLARA, sob sua responsabilidade pessoal, sem prejuízo das sanções administrativas, cíveis e penais, a veracidade dos documentos e assinaturas apresentados no presente processo</p>
Telefone de contato:	2136270700
E-mail:	societario1@schneider.cnt.br
Tipo de documento:	Digital
Data de criação:	26/05/2022
Data da 1ª entrada:	

Rio de Janeiro

Local

26/05/2022

Data



00-2022/434294-0

Junta Comercial do Estado do Rio de Janeiro

Empresa: PROCARE COMERCIO DE PRODUTOS HOSPITALARES LTDA

NIRE: 332.0690658-4 Protocolo: 00-2022/434294-0 Data do protocolo: 26/05/2022

CERTIFICO O ARQUIVAMENTO em 26/05/2022 SOB O NÚMERO 00004919899 e demais constantes do termo de autenticação.

Autenticação: 2194026710BA1E50D020C06DCCEA38D1BB54135A3698CCA3AFA7CAFE404E4B32

Para validar o documento acesse <http://www.jucerja.rj.gov.br/servicos/chanceladigital>, informe o nº de protocolo.



Pag. 02/15

SEXTA ALTERAÇÃO CONTRATUAL CONSOLIDADA DA SOCIEDADE EMPRESÁRIA LIMITADA
DENOMINADA PROCARE – COMÉRCIO DE PRODUTOS HOSPITALARES LTDA

Por este instrumento particular e na melhor forma de direito os abaixo assinados:

NATHALIA LACRETA MEDICI BENVENUTTI
(NATHALIA)

brasileira, casada, sob o regime da comunhão parcial de bens, empresária, nascida em 01/08/1987, portadora da carteira de identidade n.º 020.344.249-6, expedida pelo DETRAN, inscrita no CPF/MF sob o nº 091.17108.590.617-52, residente e domiciliada à Rua Santo Arcadio, nº 321, apto. 101, Jardim das Acácias, São Paulo/SP, CEP 22.793-084

e

MARCELO AUGUSTO ROMEU MEDICI
(MARCELO)

brasileiro, casado, sob o regime da comunhão parcial de bens, empresário, nascido em 02/03/1966, portador da carteira de identidade n.º 12.854.360-7, expedida pelo SSP/SP, inscrita no CPF/MF sob o nº 063.515.188-06, residente e domiciliado à Avenida Jardins de Santa Mônica, nº 100, bloco 8, apto. 1002, GR 1, Barra da Tijuca, Rio de Janeiro/RJ, CEP 22.793-095

na qualidade de únicos sócios componentes da sociedade empresária limitada denominada **PROCARE – COMÉRCIO DE PRODUTOS HOSPITALARES LTDA.**, estabelecida, nesta cidade, na Rua Domingos Freire n.º 48, Todos os Santos, CEP: 20.735-220, inscrita no CNPJ/ME sob o n.º 05.050.260/0001-95, com contrato social constitutivo registrado e arquivado na JUCERJA sob o n.º 33.2.0690658-4, por despacho de 04/04/2002 e última alteração contratual registrada sob o nº 00002981053, por despacho de 06/12/2016, resolvem de comum acordo alterar o referido contrato social por motivo de alteração de objetivo social e o fazem sob condições e cláusulas seguintes:

1ª – OBJETIVO DA SOCIEDADE

A sociedade terá por objetivo social a exploração da atividade comercial de distribuidora, Importadora e de representação comercial, com armazenamento de estoque de mercadorias próprias no local, de aparelhos, equipamentos e instrumentos hospitalares, laboratoriais e odontológicos; equipamentos e instrumentos médicos; produtos e materiais médicos e cirúrgicos; alimentos; bem como, serviços de assistência técnica, reparação, instalação e aluguel de máquinas, aparelhos e equipamentos hospitalares, laboratoriais e odontológicos.

Em virtude da alteração havida passará o contrato social a ter seguinte redação:

Contrato de sociedade empresária limitada que entre si fazem, **NATHALIA LACRETA MEDICI BENVENUTTI** e **MARCELO AUGUSTO ROMEU MEDICI**, acima qualificados, a reger-se pelas cláusulas e condições seguintes:

Página 4/17

CLÁUSULA PRIMEIRA | DENOMINAÇÃO SOCIAL

A sociedade continuará girando sob a denominação social de “**PROCARE – COMÉRCIO DE PRODUTOS HOSPITALARES LTDA.**”.

CLÁUSULA SEGUNDA | SEDE SOCIAL

A sociedade tem por sede, foro e domicílio a Cidade do Rio de Janeiro – RJ, à Rua Domingos Freire n.º 48 – Todos os Santos - CEP: 20.735-220.

CLÁUSULA TERCEIRA | OBJETIVO DA SOCIEDADE

A sociedade terá por objetivo social a exploração da atividade comercial de distribuidora, Importadora e de representação comercial, com armazenamento de estoque de mercadorias próprias no local, de aparelhos, equipamentos e instrumentos hospitalares, laboratoriais e odontológicos; equipamentos e instrumentos médicos; produtos e materiais médicos e cirúrgicos; alimentos; bem como, serviços de assistência técnica, reparação, instalação e aluguel de máquinas, aparelhos e equipamentos hospitalares, laboratoriais e odontológicos.

CLÁUSULA QUARTA | ABERTURA DE FILIAIS

A sociedade poderá, a qualquer tempo, abrir filiais, sucursais, depósitos, outros estabelecimentos ou escritórios em qualquer parte do território nacional ou fora dele e participar de outras sociedades como sócia, cotista ou acionista, a critério dos sócios.

CLÁUSULA QUINTA | DURAÇÃO DA SOCIEDADE

A duração da sociedade será por prazo indeterminado.

O capital social permanecerá com o valor de R\$ 300.000,00 (trezentos mil reais), dividido em 300.000 (trezentas mil) cotas de R\$1,00 (um real) cada uma, totalmente subscrito e integralizado em moeda corrente do país, fica distribuído entre os sócios da seguinte forma:

Página 5/17

sócios	Quantidade de Cotas	Participação (%)	Valor (R\$)
NATHALIA	30.000	10	30.000,00
MARCELO	270.000	90	270.000,00
Totais	300.000	100	300.000,00

CLÁUSULA SÉTIMA | RESPONSABILIDADE DOS SÓCIOS

A responsabilidade de cada sócio é restrita ao valor de suas cotas, mas todos respondem solidariamente pela integralização do capital social.

CLÁUSULA OITAVA | ADMINISTRAÇÃO

A administração da sociedade será exercida por ambos os sócios, cabendo a estes a representação ativa e passiva da sociedade, em Juízo ou fora dele e o uso da denominação social, os quais tudo assinarão em conjunto ou separadamente, unicamente em assuntos de exclusivo interesse da sociedade, podendo praticar todos os atos necessários à realização do objeto social. Fica também expressamente proibido o uso da firma ou da denominação social para concessão de aval, fiança, endosso e outros, em operações estranhas aos fins sociais, ficando por este instrumento dispensados de prestar caução de qualquer natureza, salvo concordância de todos os sócios aprovada em reunião de cotistas.

Parágrafo primeiro: Os atos de aquisição, alienação e oneração de bens do ativo permanente dependerão de prévia autorização dos cotistas, exceto nos casos em que tais atos se destinem a atender as atividades descritas no objeto social.

Parágrafo segundo: É permitida a designação de administradores não-sócios, mediante aprovação unânime dos sócios enquanto o capital social não estiver integralizado e de dois terços do capital social (maioria qualificada), no mínimo, após a integralização.

Parágrafo terceiro: O sócio nomeado administrador neste instrumento somente poderá ser destituído mediante decisão que represente a maioria absoluta do capital social da sociedade.

Parágrafo quarto: Fica facultado aos administradores, nomear procurador, com

mandato não superior a 12 (doze) meses, devendo o instrumento de procuração especificar os atos a serem praticados pelo procurador assim nomeado.

CLÁUSULA NONA | RETIRADA PRÓ-LABORE

Os sócios administradores farão jus a um pró-labore mensal, cujo valor será, de comum acordo, por eles fixado, respeitada a situação financeira da sociedade e a legislação do imposto de renda e levada a débito na conta de despesas gerais.

CLÁUSULA DÉCIMA | ALTERAÇÕES CONTRATUAIS

A qualquer tempo, mediante decisão que represente, no mínimo, três quartos do capital social (maioria qualificada), poderá este instrumento ser alterado em todos os seus dispositivos.

Parágrafo Primeiro: Poderá também ser objeto de alteração deste instrumento a exclusão de sócio que esteja pondo em risco a continuidade da sociedade, em virtude de estar praticando atos de inegável gravidade, ficando o mesmo sujeito a exclusão por justa causa nos termos do artigo 1.085 da Lei 10.406 de 10 de janeiro de 2002, sendo os seus haveres pagos na forma constante do parágrafo primeiro da cláusula 14ª (décima quarta) deste contrato.

Parágrafo Segundo: A exclusão será deliberada em reunião de sócios, especialmente convocada, ciente o excluendo, com 15 (quinze) dias de antecedência, da imputação que lhe é feita, podendo apresentar, por si ou por procurador, defesa por escrito ou oral, na própria reunião. O quorum deliberativo é o da maioria absoluta do capital social, lavrando-se ata de reunião, e aplicando-se, quanto ao registro, o disposto no parágrafo sexto da cláusula 11ª (décima primeira) deste contrato.

CLÁUSULA DÉCIMA PRIMEIRA | REUNIÕES

As deliberações sociais, nas quais cada cota do capital social corresponderá a um voto, serão tomadas em reunião de sócios, cujo quorum de instalação é de três quartos do capital social (maioria qualificada) em primeira convocação, e sem quorum em segunda convocação. O quorum de deliberação é o da maioria absoluta do capital social. Exige-se, contudo, o quorum de três quartos do capital social (maioria qualificada) para os atos de: a) aquisição, alienação e oneração de bens do ativo permanente da sociedade, exceto nos casos em que tais atos se destinem a atender as atividades descritas no objeto social; b) modificação dos elementos estruturais do contrato de constituição da sociedade; c) incorporação, fusão, cisão, dissolução e cessação do estado de liquidação da sociedade. Os demais atos

gestórios, se não exigido quorum mais elevado em lei ou neste contrato, serão deliberados por maioria absoluta de votos dos presentes à assembleia.

Parágrafo primeiro: Se houver empate nas deliberações sociais, prevalecerá o voto do maior sócio-cotista e, se ainda assim, persistir o empate, prevalecerá a decisão sufragada pelo maior número de sócios.

Parágrafo segundo: Haverá pelo menos uma reunião de sócios por ano, nos quatro primeiros meses do ano, para tomar as contas dos administradores e deliberar sobre o balanço patrimonial e o de resultado econômico, assim como para deliberar sobre outros assuntos de interesse da sociedade.

Parágrafo terceiro: Em virtude da opção para que as deliberações dos sócios sejam tomadas em reunião, não é necessária a instalação do Conselho Fiscal.

Parágrafo quarto: Tornar-se-á dispensável a reunião quando todos os sócios decidirem, por escrito, sobre a matéria que seria objeto da mesma.

Parágrafo quinto: O sócio dissidente de deliberação que importou em alteração contratual, incorporação, fusão ou cisão da sociedade, poderá exercer o direito de recesso desde que, nos 30 (trinta) dias seguintes à reunião, notifique a sociedade dessa intenção, sendo os seus haveres apurados e pagos na forma do parágrafo primeiro da cláusula 14ª (décima quarta) deste contrato.

Parágrafo sexto: Serão válidos, para registro e demais efeitos legais, os instrumentos de alteração contratual subscritos por sócios que representem a maioria absoluta do capital social exigida para a votação da matéria.

CLÁUSULA DÉCIMA SEGUNDA | CESSÃO E TRANSFERÊNCIA DE COTAS

As cotas representativas do capital social são indivisíveis. A cessão de cotas dependerá do consentimento expresso dos demais sócios. A fim de que os demais sócios exerçam o seu direito de preferência, deverá o sócio que deseja ceder ou transferir suas cotas no todo ou em parte a terceiros, dar conhecimento desse fato por carta registrada, na qual especificará o nome do pretendente, número de cotas e preço. Os consócios terão sempre preferência na aquisição das mesmas em igualdade de condições, o que resolverão dentro do prazo máximo de 30 (trinta) dias, a partir da data da comunicação.

Parágrafo primeiro: Se todos os consócios desejarem adquirir as cotas, a cessão se fará então na proporção das cotas que possuírem.

Parágrafo segundo: A cessão de cotas sociais a quem já é sócio não depende da

aprovação dos consócios.

CLÁUSULA DÉCIMA TERCEIRA | EXERCÍCIO SOCIAL

O exercício social, em coincidência com o ano civil, terá início em 1º de janeiro e se encerrará em 31 de dezembro, quando serão levantados o inventário, o balanço patrimonial e o balanço de resultado econômico.

Página 8/17

Parágrafo primeiro: Os administradores, a cada ano, deverão prestar aos sócios contas justificadas de sua administração e apresentar-lhes o inventário, o balanço patrimonial e o balanço de resultado econômico.

Parágrafo segundo: O resultado apurado será distribuído ou suportado pelos sócios, na proporção de sua participação no capital social, podendo, em caso de unanimidade, ser transferido para a conta de reservas ou de lucros/prejuízos.

Parágrafo Terceiro: A critério dos sócios e no atendimento dos interesses da própria sociedade, os lucros poderão ser distribuídos, total ou parcialmente, sem guardar proporção à participação de cada uma delas no capital social e de acordo com a legislação tributária em vigor. Não havendo acordo, prevalecerão as determinações contidas no caput desta cláusula.

Parágrafo Quarto: Os sócios singularmente poderão requerer, a qualquer momento, que seja levantado balanço patrimonial intermediário, a fim de que os lucros apurados sejam distribuídos.

CLÁUSULA DÉCIMA QUARTA | IMPEDIMENTO DOS SÓCIOS

A sociedade não se dissolverá em virtude de causas que não impeçam sua continuação, desde que os demais sócios queiram dar-lhe continuidade e uma vez pagos os haveres devidos a quem de direito. Se somente um sócio quiser dar continuidade à sociedade, terá ele o prazo de 6 (seis) meses para recompor a pluralidade social, sob pena de dissolução da sociedade.

Parágrafo primeiro: No prazo de 30 (trinta) dias, a contar do evento que lhe deu causa, será levantado balanço de determinação, cuja data-base é a da ocorrência do referido evento, e destinado à apuração dos haveres devidos a quem deles for credor, como, exemplificativamente, o sócio excluído, o sócio retirante voluntário, o sócio em recesso, os herdeiros do sócio pré-morto, ou o cônjuge separado/divorciado ou o ex-convivente de união estável de sócio etc., os quais serão pagos em 24 (vinte e quatro) parcelas mensais, iguais e consecutivas, vencendo-se a primeira no ato da assinatura da alteração contratual ou na

apresentação do alvará judicial, e as demais a cada 30 (trinta) dias, corrigidas monetariamente pelo índice que as partes de comum acordo escolherem, incidindo a partir da data do balanço e até o efetivo pagamento de cada parcela.

Parágrafo segundo: O ingresso, na sociedade, dos herdeiros do sócio pré-morto, ou o do cônjuge separado/divorciado ou do ex-convivente se sócio, por eles pleiteado em substituição ao recebimento dos respectivos haveres sociais, depende exclusivamente da aprovação dos demais sócios, que deliberarão por ^{Página 9/17} maioria absoluta de capital, sem inclusão, na formação do quorum, das cotas do sócio pré-morto ou separado/divorciado/ex-convivente.

Parágrafo terceiro: Será de pleno direito excluído da sociedade o sócio declarado falido ou aquele sócio que na condição de devedor tenha suas cotas liquidadas pelo seu credor particular. Para tanto, serão apurados os haveres do sócio insolvente, com base em balanço especial levantado em até 120 (cento e vinte) dias, tendo por base o último dia do mês que anteceder a declaração judicial de insolvência. Os haveres serão pagos em 24 (vinte e quatro) parcelas mensais, iguais e consecutivas, vencendo-se a primeira no último dia útil do quinto mês após o afastamento, e as demais a cada 30 (trinta) dias, corrigidas monetariamente pelo índice que as partes de comum acordo escolherem, incidindo a partir da data do balanço especialmente levantado e até o efetivo pagamento de cada parcela.

CLÁUSULA DÉCIMA QUINTA | PODERES DA SOCIEDADE

A sociedade poderá: a) transformar-se em outro tipo social; b) incorporar outra sociedade ou ser incorporada; c) fundir-se com outra sociedade; d) cindir-se total ou parcialmente, vertendo seu patrimônio em outra ou outras sociedades, extinguindo-se se a versão for total; ou absorver patrimônio de sociedade cindida.

Parágrafo único: Os sócios renunciam expressamente ao exercício do direito de recesso da sociedade, em virtude de essa se transformar em outro tipo social.

CLÁUSULA DÉCIMA SEXTA | DISSOLUÇÃO DA SOCIEDADE

A sociedade será dissolvida nos casos previstos em lei, ou por deliberação dos sócios, salvo se, não havendo óbice legal, um ou mais sócios optarem por dar-lhe continuidade, quando então serão apurados e pagos os haveres dos demais sócios na forma do parágrafo primeiro da cláusula 14ª (décima quarta) deste contrato.

Parágrafo único: Se deliberada à dissolução, na mesma reunião de sócios será escolhido, entre os administradores, o liquidante e arbitrado seus honorários, assim como fixado prazo para o encerramento da liquidação. Caso a nomeação não seja

aceita, poderá ser indicado sócio não-administrador ou terceiro estranho à sociedade.

CLÁUSULA DÉCIMA SÉTIMA | RETIRADA ESPONTÂNEA

O sócio poderá se retirar da sociedade, a qualquer tempo e sem declaração de motivo, desde que a notifique, assim como aos demais sócios, por escrito, desse seu propósito, com prazo de 60 (sessenta) dias de antecedência, sendo seus haveres apurados e pagos na forma do parágrafo primeiro da cláusula 14ª (décima quarta) deste contrato.

Parágrafo Único: Nos 30 (trinta) dias seguintes ao recebimento da notificação, os demais sócios podem optar pela dissolução da sociedade, sendo o sócio retirante obrigado a se submeter a essa decisão dissolutória.

CLÁUSULA DÉCIMA OITAVA | EXCLUSÃO DE COTISTA

As Partes desde já concordam e aceitam, visando impedir que complicações futuras venham a se proceder no âmbito da SOCIEDADE, no que diz respeito às atividades dos COTISTAS, isoladas ou continuadas, quer sejam cotidianas, quer tenham ocorrido esporadicamente, que a má-fé ou o descumprimento à legislação brasileira vigente e/ou aos termos do Contrato Social da SOCIEDADE e/ou aos termos de qualquer outro acordo escrito celebrado entre os COTISTAS, seja a que nível for, ensejará motivo suficiente para a exclusão imediata e por justa causa, de quaisquer dos cotistas, nos termos do que dispõe o artigo 1.030 da Lei 10.406 de 10 de janeiro de 2002, mediante iniciativa da maioria dos demais cotistas e desconsiderado o voto dos cotistas cuja exclusão é pretendida.

CLÁUSULA DÉCIMA NONA | DECLARAÇÃO DE DESIMPEDIMENTO

Os sócios, subscritores das cotas do capital social, declaram, sob as penas da lei, que não estão impedidos de exercer o comércio, nem a administração de sociedade empresária, em virtude condenação criminal, conforme disposto no artigo 1.011, § 1º da Lei 10.406 de 10 de janeiro de 2002.

CLÁUSULA VIGÉSIMA | ARBITRAGEM E FORO

Todo e qualquer litígio oriundo deste contrato, seja entre os sócios, seja entre o sócio e a sociedade, mesmo durante a fase de liquidação, poderá ser submetido ao Juízo Arbitral, conforme os dispositivos da Lei 9.307 de 23 de setembro de 1996,

vedado o recurso à equidade.

Parágrafo Único: Para as controvérsias que forem incompatíveis de serem solucionadas pelo procedimento arbitral, por não versarem sobre direitos patrimoniais disponíveis, fica eleito o foro do Município do Rio de Janeiro, Estado do Rio de Janeiro, renunciando expressamente a qualquer outro, por mais privilegiado que seja. O foro ora eleito, também será competente para o processamento e a execução da sentença arbitral.

Página 11/17

CLÁUSULA VIGÉSIMA PRIMEIRA | REGÊNCIA

A sociedade será regida pelo disposto neste contrato social, bem como pelo estabelecido no artigo 1.052 e seguintes da Lei 10.406 de 10 de janeiro de 2002, aplicando-se, nos casos omissos, exclusiva e supletivamente a Lei 6.404 de 15 de dezembro de 1976, no que for aplicável.

E, por estarem assim justos e contratados, assinam o presente instrumento em 1 (uma) via para um só efeito de direito, na presença das testemunhas abaixo que também assinam, obrigando-se a cumpri-lo por si, seus herdeiros e sucessores, arquivando-a na Junta Comercial do Estado do Rio de Janeiro - JUCERJA, para que se produzam os devidos efeitos de direito.

Rio de Janeiro, 16 de maio de 2022.

NATHALIA LACRETA MEDICI BENVENUTTI | _____

MARCELO AUGUSTO ROMEU MEDICI | _____

O presente instrumento segue visado pelo advogado
Douglas Schneider Siqueira
OAB/RJ 135.651

Testemunhas:

Adriano Marques Rodrigues Chasse
CPF: 056.296.377-46
Identidade: 154.824 – OAB/ RJ

Mônica Manoela Pimentel de Lima Mendes
CPF: 084.301.267-67
Identidade: 12446866-1 – DETRAN/RJ

FINAL DA SEXTA ALTERAÇÃO CONTRATUAL CONSOLIDADA DA SOCIEDADE EMPRESÁRIA LIMITADA DENOMINADA PROCARE – COMÉRCIO DE PRODUTOS HOSPITALARES LTDA.

6ª Alteracao contratual - PROCARE v2.pdf

Documento número #8027337f-100f-4606-b281-4bcef0a9cbcd

Hash do documento original (SHA256): a6bba694cba30cdc04ede7d9d4feb946e90bd7aa920a0f2209a41db31a13bd98

Assinaturas



MÔNICA MANOELA PIMENTEL DE LIMA MENDES

CPF: 084.301.267-67

Assinou como testemunha em 24 mai 2022 às 15:28:13

Emitido por Clicksign Gestão de Documentos S.A.



Jonathan Douglas Rocha Schneider Siqueira

CPF: 004.054.047-27

Assinou em 24 mai 2022 às 16:00:44

Emitido por Clicksign Gestão de Documentos S.A.



Adriano Marques Rodrigues Chasse

CPF: 056.296.377-46

Assinou como testemunha em 24 mai 2022 às 15:54:04

Emitido por Clicksign Gestão de Documentos S.A.



MARCELO AUGUSTO ROMEU MEDICI

CPF: 063.515.188-06

Assinou como parte em 24 mai 2022 às 16:55:23

Emitido por Clicksign Gestão de Documentos S.A.



NATHALIA LACRETA MEDICI BENVENUTTI

CPF: 108.590.617-52

Assinou como parte em 24 mai 2022 às 16:05:41

Emitido por Clicksign Gestão de Documentos S.A.

Log

24 mai 2022, 15:26:24

Operador com email adriano@schneidersiqueira.com.br na Conta b573a942-0fd1-4d39-9aab-f6e97e42bf93 criou este documento número 8027337f-100f-4606-b281-4bcef0a9cbcd. Data limite para assinatura do documento: 23 de junho de 2022 (14:11). Finalização automática após a última assinatura: habilitada. Idioma: Português brasileiro.

24 mai 2022, 15:26:30	Operador com email adriano@schneidersiqueira.com.br na Conta b573a942-0fd1-4d39-9aab-f6e97e42bf93 adicionou à Lista de Assinatura: contabil7@schneider.cnt.br, para assinar como testemunha, com os pontos de autenticação: email (via token); Nome Completo; CPF; endereço de IP. Dados informados pelo Operador para validação do signatário: nome completo MÔNICA MANOELA PIMENTEL DE LIMA MENDES e CPF 084.301.267-67.
24 mai 2022, 15:26:30	Operador com email adriano@schneidersiqueira.com.br na Conta b573a942-0fd1-4d39-9aab-f6e97e42bf93 adicionou à Lista de Assinatura: jdschneider@schneider.cnt.br, para assinar, com os pontos de autenticação: email (via token); Nome Completo; CPF; endereço de IP. Dados informados pelo Operador para validação do signatário: nome completo Jonathan Douglas Rocha Schneider Siqueira e CPF 004.054.047-27.
24 mai 2022, 15:26:30	Operador com email adriano@schneidersiqueira.com.br na Conta b573a942-0fd1-4d39-9aab-f6e97e42bf93 adicionou à Lista de Assinatura: adriano@schneidersiqueira.com.br, para assinar como testemunha, com os pontos de autenticação: email (via token); Nome Completo; CPF; endereço de IP. Dados informados pelo Operador para validação do signatário: nome completo Adriano Marques Rodrigues Chasse e CPF 056.296.377-46.
24 mai 2022, 15:26:30	Operador com email adriano@schneidersiqueira.com.br na Conta b573a942-0fd1-4d39-9aab-f6e97e42bf93 adicionou à Lista de Assinatura: marcelo@procarerj.com.br, para assinar como parte, com os pontos de autenticação: email (via token); Nome Completo; CPF; endereço de IP. Dados informados pelo Operador para validação do signatário: nome completo MARCELO AUGUSTO ROMEU MEDICI e CPF 063.515.188-06.
24 mai 2022, 15:26:30	Operador com email adriano@schneidersiqueira.com.br na Conta b573a942-0fd1-4d39-9aab-f6e97e42bf93 adicionou à Lista de Assinatura: nathalia@procarerj.com.br, para assinar como parte, com os pontos de autenticação: email (via token); Nome Completo; CPF; endereço de IP. Dados informados pelo Operador para validação do signatário: nome completo NATHALIA LACRETA MEDICI BENVENUTTI e CPF 108.590.617-52.
24 mai 2022, 15:28:13	MÔNICA MANOELA PIMENTEL DE LIMA MENDES assinou como testemunha. Pontos de autenticação: email contabil7@schneider.cnt.br (via token). CPF informado: 084.301.267-67. IP: 200.142.122.230. Componente de assinatura versão 1.275.0 disponibilizado em https://app.clicksign.com.
24 mai 2022, 15:54:04	Adriano Marques Rodrigues Chasse assinou como testemunha. Pontos de autenticação: email adriano@schneidersiqueira.com.br (via token). CPF informado: 056.296.377-46. IP: 200.142.122.230. Componente de assinatura versão 1.275.0 disponibilizado em https://app.clicksign.com.
24 mai 2022, 16:00:44	Jonathan Douglas Rocha Schneider Siqueira assinou. Pontos de autenticação: email jdschneider@schneider.cnt.br (via token). CPF informado: 004.054.047-27. IP: 200.142.122.230. Componente de assinatura versão 1.275.0 disponibilizado em https://app.clicksign.com.
24 mai 2022, 16:05:41	NATHALIA LACRETA MEDICI BENVENUTTI assinou como parte. Pontos de autenticação: email nathalia@procarerj.com.br (via token). CPF informado: 108.590.617-52. IP: 65.34.201.224. Componente de assinatura versão 1.275.0 disponibilizado em https://app.clicksign.com.
24 mai 2022, 16:55:23	MARCELO AUGUSTO ROMEU MEDICI assinou como parte. Pontos de autenticação: email marcelo@procarerj.com.br (via token). CPF informado: 063.515.188-06. IP: 177.142.129.202. Componente de assinatura versão 1.275.0 disponibilizado em https://app.clicksign.com.
24 mai 2022, 16:55:24	Processo de assinatura finalizado automaticamente. Motivo: finalização automática após a última assinatura habilitada. Processo de assinatura concluído para o documento número 8027337f-100f-4606-b281-4bcef0a9cbcd.

Página 13/17

Junta Comercial do Estado do Rio de Janeiro
Empresa: PROCARE COMERCIO DE PRODUTOS HOSPITALARES LTDA
NIRE: 332.0690658-4 Protocolo: 00-2022/434294-0 Data do protocolo: 26/05/2022
CERTIFICO O ARQUIVAMENTO em 26/05/2022 SOB O NÚMERO 00004919899 e demais constantes do termo de autenticação.
Autenticação: 2194026710BA1E50D020C06DCCEA38D1BB54135A3698CCA3AFA7CAFE404E4B32
Para validar o documento acesse <http://www.jucerja.rj.gov.br/servicos/chanceladigital>, informe o nº de protocolo.



Pag. 13/15



Documento assinado com validade jurídica.
Para conferir a validade, acesse <https://validador.clicksign.com> e utilize a senha gerada pelos signatários ou envie este arquivo em PDF.
As assinaturas digitais e eletrônicas têm validade jurídica prevista na Medida Provisória nº. 2200-2 / 2001

Este Log é exclusivo e deve ser considerado parte do documento nº 8027337f-100f-4606-b281-4bcef0a9cbcd, com os efeitos prescritos nos Termos de Uso da Clicksign, disponível em www.clicksign.com.

Página 14/17

Junta Comercial do Estado do Rio de Janeiro
Empresa: PROCARE COMERCIO DE PRODUTOS HOSPITALARES LTDA
NIRE: 332.0690658-4 Protocolo: 00-2022/434294-0 Data do protocolo: 26/05/2022
CERTIFICO O ARQUIVAMENTO em 26/05/2022 SOB O NÚMERO 00004919899 e demais constantes do termo de autenticação.
Autenticação: 2194026710BA1E50D020C06DCCEA38D1BB54135A3698CCA3AFA7CAFE404E4B32
Para validar o documento acesse <http://www.jucerja.rj.gov.br/servicos/chanceladigital>, informe o nº de protocolo.



Pag. 14/15

IDENTIFICAÇÃO DOS ASSINANTES

CERTIFICO QUE O ATO DA PROCARE COMERCIO DE PRODUTOS HOSPITALARES LTDA, NIRE 33.2.0690658-4, PROTOCOLO 00-2022/434294-0, ARQUIVADO EM 26/05/2022, SOB O NÚMERO (S) 00004919899, FOI ASSINADO DIGITALMENTE.

Página 15/17

CPF/CNPJ	Nome
 004.054.047-27	JONATHAN DOUGLAS ROCHA SCHNEIDER SIQUEIRA



26 de maio de 2022.

Jorge Paulo Magdaleno Filho
Secretário Geral

		REPÚBLICA FEDERATIVA DO BRASIL MINISTÉRIO DA INFRAESTRUTURA SECRETARIA NACIONAL DE TRÂNSITO					
CARTEIRA NACIONAL DE HABILITAÇÃO / DRIVER LICENSE / PERMISO DE CONDUCCIÓN							
2º 1º NOME E SOBRENOME MARCELO AUGUSTO ROMEU MEDICI			1ª HABILITAÇÃO 03/04/1984				
							
3 DATA, LOCAL E UF DE NASCIMENTO 02/03/1966, SAO PAULO, SP		4a DATA EMISSÃO 14/02/2023		4b VALIDADE 13/02/2028			
4c DOC IDENTIDADE / ORIG EMISSOR / UF 12854360 SSP SP		4d CPF 063.515.188-06		5 Nº REGISTRO 02918977534			
NACIONALIDADE BRASILEIRO		6 CAT HAB AB		7 ASSINATURA DO PORTADOR 			
FILIAÇÃO JOAO WILSON MEDICI		ARTEMISIA ROMEU MEDICI					

9
10
11
12

ACC 			
A 		13/02/2028	
A1 			
B 		13/02/2028	
B1 			
C 			
C1 			

9
10
11
12

D 			
D1 			
BE 			
CE 			
C1E 			
DE 			
D1E 			

12 OBSERVAÇÕES

ASSINADO DIGITALMENTE

DEPARTAMENTO ESTADUAL DE TRÂNSITO

88528831B01

SP015651902

LOCAL

SAO PAULO, SP

SÃO PAULO

QR-CODE



Página 16/17

Documento assinado com certificado digital em conformidade com a Medida Provisória nº 2200-2/2001. Sua validade poderá ser confirmada por meio do programa Assinador Serpro.

As orientações para instalar o Assinador Serpro e realizar a validação do documento digital estão disponíveis em:
<https://www.serpro.gov.br/assinador-digital>.

SERPRO / SENATRAM

1. - Nome / Subnome / Name / Subname / Nombre / Apellidos - Primeira Habilitação / First Driver License / Primera Licencia / Condição - 3. Data de Nascimento / Date and Place of Birth DOBMMYYW / Fecha / Lugar de Nacimiento - 4a. Data de Emissão / Issuing Date DOBMMYYW / Fecha de Emisión - 4b. Data de Validade / Expiration Date DOBMMYYW / Validez - 4c. ACC - 4d. Documento Identidade - Órgão emissor / Identity document - Issuing Authority / Documento de Identificação - Autoridade Expedidora - 4d. OFF - 5. Número de registro da CNH / Driver License Number / Número de Permiso de Conducir - 9. Categoria de Veículos da Carteira de Habilitação / Driver License Class / Categoría de Permisos de Conducir - Nacionalidade / Nationality / Nacionalidad - 10. Filiação / Filiation - 12. Observações / Observations / Observaciones - Local / Place / Lugar

I<BRA029189775<343<<<<<<<<<<
6603023M2802138BRA<<<<<<<<<<6
MARCELO<<AUGUSTO<ROMEU<MEDICI<



REPÚBLICA FEDERATIVA DO BRASIL
MINISTÉRIO DA INFRAESTRUTURA
DEPARTAMENTO NACIONAL DE TRÂNSITO
CARTEIRA NACIONAL DE HABILITAÇÃO

SP



VÁLIDA EM TODO
O TERRITÓRIO NACIONAL
2018989531



NOME

NATHALIA LACRETA MEDICI BENVENUTTI

DOC. IDENTIDADE/ÓRG EMISSOR/UF

203442496 DIC RJ

CPF

108.590.617-52

DATA NASCIMENTO

01/08/1987

FILIAÇÃO

MARCELO AUGUSTO ROMEU MEDICI
VANESSA LACRETA DI ANESI MEDICI

PERMISSÃO

ACC

CAT. HAB.

B

Nº REGISTRO

03704577605

VALIDADE

04/03/2025

1ª HABILITAÇÃO

05/10/2005

OBSERVAÇÕES



ASSINATURA DO PORTADOR

LOCAL

SAO PAULO, SP

DATA EMISSÃO

10/03/2020

ASSINADO DIGITALMENTE
DEPARTAMENTO ESTADUAL DE TRÂNSITO

54653699676
SP001421800

SÃO PAULO

DENATRAN

CONTRAN

QR-CODE

Página 17/17



Documento assinado com certificado digital em conformidade com a Medida Provisória nº 2200-2/2001. Sua validade poderá ser confirmada por meio da comparação deste arquivo digital com o arquivo de assinatura (.p7s) no endereço:
< <http://www.serpro.gov.br/assinador-digital> >.

SERPRO / DENATRAN



REPÚBLICA FEDERATIVA DO BRASIL

CADASTRO NACIONAL DA PESSOA JURÍDICA

Página 1/9

NÚMERO DE INSCRIÇÃO 05.050.260/0001-95 MATRIZ	COMPROVANTE DE INSCRIÇÃO E DE SITUAÇÃO CADASTRAL	DATA DE ABERTURA 04/04/2002
--	---	---------------------------------------

NOME EMPRESARIAL PROCARE - COMERCIO DE PRODUTOS HOSPITALARES LTDA.
--

TÍTULO DO ESTABELECIMENTO (NOME DE FANTASIA) *****	PORTE DEMAIS
---	------------------------

CÓDIGO E DESCRIÇÃO DA ATIVIDADE ECONÔMICA PRINCIPAL 77.39-0-99 - Aluguel de outras máquinas e equipamentos comerciais e industriais não especificados anteriormente, sem operador

CÓDIGO E DESCRIÇÃO DAS ATIVIDADES ECONÔMICAS SECUNDÁRIAS 33.12-1-03 - Manutenção e reparação de aparelhos eletromédicos e eletroterapêuticos e equipamentos de irradiação 33.21-0-00 - Instalação de máquinas e equipamentos industriais 46.19-2-00 - Representantes comerciais e agentes do comércio de mercadorias em geral não especializado 46.39-7-01 - Comércio atacadista de produtos alimentícios em geral 46.45-1-01 - Comércio atacadista de instrumentos e materiais para uso médico, cirúrgico, hospitalar e de laboratórios
--

CÓDIGO E DESCRIÇÃO DA NATUREZA JURÍDICA 206-2 - Sociedade Empresária Limitada

LOGRADOURO R DOMINGOS FREIRE	NÚMERO 48	COMPLEMENTO *****
--	---------------------	----------------------

CEP 20.735-220	BAIRRO/DISTRITO TODOS OS SANTOS	MUNICÍPIO RIO DE JANEIRO	UF RJ
--------------------------	---	------------------------------------	-----------------

ENDEREÇO ELETRÔNICO	TELEFONE (21) 2565-7000
---------------------	-----------------------------------

ENTE FEDERATIVO RESPONSÁVEL (EFR) *****
--

SITUAÇÃO CADASTRAL ATIVA	DATA DA SITUAÇÃO CADASTRAL 06/08/2005
------------------------------------	---

MOTIVO DE SITUAÇÃO CADASTRAL

SITUAÇÃO ESPECIAL *****	DATA DA SITUAÇÃO ESPECIAL *****
----------------------------	------------------------------------

Aprovado pela Instrução Normativa RFB nº 2.119, de 06 de dezembro de 2022.

Emitido no dia **05/08/2024** às **15:09:23** (data e hora de Brasília).

Página: 1/1



Comprovante de Inscrição e de Situação Cadastral

CNPJ/CPF

05.050.260/0001-95

Inscrição Estadual

77.364.366

Data da concessão da inscrição

03/06/2002

Nome empresarial

PROCARE COMERCIO DE PRODUTOS HOSPITALARES LTDA

Título do estabelecimento**Natureza Jurídica**

Sociedade Empresária Limitada

Tipo de unidade principal

Unidade Operacional

Regime de apuração

Regime normal de tributação - Confronto débito e crédito

Endereço do estabelecimento

RUA DOMINGOS FREIRE, 48 TODOS OS SANTOS - RIO DE JANEIRO RJ 20.735-220

Situação cadastral

Habilitada

Data da situação cadastral

27/12/2002

Atividades econômicas (CNAE)**Principal**

77.39-0/99 - ALUGUEL DE OUTRAS MÁQUINAS E EQUIPAMENTOS COMERCIAIS E INDUSTRIAIS NÃO ESPECIFICADOS ANTERIORMENTE, SEM OPERADOR

Secundárias

33.12-1/03 - MANUTENÇÃO E REPARAÇÃO DE APARELHOS ELETROMÉDICOS E ELETROTERAPÊUTICOS E EQUIPAMENTOS DE IRRADIAÇÃO

33.21-0/00 - INSTALAÇÃO DE MÁQUINAS E EQUIPAMENTOS INDUSTRIAIS

46.19-2/00 - REPRESENTANTES COMERCIAIS E AGENTES DO COMÉRCIO DE MERCADORIAS EM GERAL NÃO ESPECIALIZADO

46.39-7/01 - COMÉRCIO ATACADISTA DE PRODUTOS ALIMENTÍCIOS EM GERAL

46.45-1/01 - COMÉRCIO ATACADISTA DE INSTRUMENTOS E MATERIAIS PARA USO MÉDICO, CIRÚRGICO, HOSPITALAR E DE LABORATÓRIOS

Unidade de cadastro

AFR 64.09 - Capital

Tipo da Inscrição

Contribuinte Pessoa Jurídica do RJ - obrigatória

Observação

Regime normal desde 01/01/2010. Documentos fiscais emitidos podem gerar crédito.



**CERTIDÃO POSITIVA COM EFEITOS DE NEGATIVA DE DÉBITOS RELATIVOS AOS TRIBUTOS
FEDERAIS E À DÍVIDA ATIVA DA UNIÃO**

Nome: PROCARE - COMERCIO DE PRODUTOS HOSPITALARES LTDA.
CNPJ: 05.050.260/0001-95

Ressalvado o direito de a Fazenda Nacional cobrar e inscrever quaisquer dívidas de responsabilidade do sujeito passivo acima identificado que vierem a ser apuradas, é certificado que:

1. constam débitos administrados pela Secretaria da Receita Federal do Brasil (RFB) com exigibilidade suspensa nos termos do art. 151 da Lei nº 5.172, de 25 de outubro de 1966 - Código Tributário Nacional (CTN), ou objeto de decisão judicial que determina sua desconsideração para fins de certificação da regularidade fiscal, ou ainda não vencidos; e
2. não constam inscrições em Dívida Ativa da União (DAU) na Procuradoria-Geral da Fazenda Nacional (PGFN).

Conforme disposto nos arts. 205 e 206 do CTN, este documento tem os mesmos efeitos da certidão negativa.

Esta certidão é válida para o estabelecimento matriz e suas filiais e, no caso de ente federativo, para todos os órgãos e fundos públicos da administração direta a ele vinculados. Refere-se à situação do sujeito passivo no âmbito da RFB e da PGFN e abrange inclusive as contribuições sociais previstas nas alíneas 'a' a 'd' do parágrafo único do art. 11 da Lei nº 8.212, de 24 de julho de 1991.

A aceitação desta certidão está condicionada à verificação de sua autenticidade na Internet, nos endereços <<http://rfb.gov.br>> ou <<http://www.pgfn.gov.br>>.

Certidão emitida gratuitamente com base na Portaria Conjunta RFB/PGFN nº 1.751, de 2/10/2014.

Emitida às 14:41:38 do dia 06/08/2024 <hora e data de Brasília>.

Válida até 02/02/2025.

Código de controle da certidão: **0133.8581.F957.8C6F**

Qualquer rasura ou emenda invalidará este documento.



CERTIDÃO DE REGULARIDADE FISCAL Nº: 07-2024/2245549

Página 4/9

Código de verificação de autenticidade: d4f7ef22c9a9f8eeb597f95a66f91ede

CERTIDÃO NEGATIVA DE DÉBITOS - CND

IDENTIFICAÇÃO DO REQUERENTE

Raiz de CNPJ: 05.050.260

CAD-ICMS: Ativo

RAZÃO SOCIAL: PROCARE COMERCIO DE PRODUTOS HOSPITALARES LTDA

CERTIFICAMOS, para os fins de direito, e de acordo com as informações registradas nos Sistemas Corporativos da Secretaria de Estado de Fazenda e Planejamento, que, até a presente data, NÃO CONSTAM DÉBITOS perante a RECEITA ESTADUAL para o requerente acima identificado, ressalvado o direito de a Receita Estadual cobrar e inscrever as dívidas de sua responsabilidade, que vierem a ser apuradas.

EMITIDA EM: 09/07/2024 ÀS 16:58:27

VÁLIDA ATÉ: 07/10/2024

Certidão emitida com base na Resolução SEFAZ nº 109 de 04/08/2017

OBSERVAÇÕES

De acordo com o § 2º, do Art. 3º da Resolução SEFAZ 109/2017, esta certidão abrangerá a regularidade fiscal de todos os estabelecimentos do requerente que possuam a mesma raiz de CNPJ, inscritos ou não no Cadastro de Contribuintes do ICMS do Estado do Rio de Janeiro.

Esta certidão deve estar acompanhada da Certidão Negativa da Dívida Ativa, emitida pelo órgão próprio da Procuradoria Geral do Estado, nos termos da Resolução Conjunta PGE/SER nº 33/2004.

A autenticidade desta certidão pode ser confirmada pela Internet (<http://www10.fazenda.rj.gov.br/SATI-FiscoFacil/publico/autenticidadeHashCertidao/consultaAutenticidadeHash.xhtml>).

A verificação de débitos é efetuada pelo CNPJ do requerente, abrangendo sua regularidade fiscal e de estabelecimentos que porventura possuir com mesma raiz de CNPJ. A razão social, quando indicada, é informação apenas ilustrativa.

O campo CAD-ICMS atesta a situação do CNPJ do requerente no Cadastro Estadual de Contribuintes do ICMS: ATIVO - estabelecimento inscrito e ativo; DESATIVADO - estabelecimento inscrito e desativado; NÃO INSCRITO - estabelecimento sem qualquer inscrição. No caso de estabelecimento inscrito no CAD-ICMS, sua identificação deverá ser obtida pelo Comprovante de Inscrição e de Situação Cadastral (www.fazenda.rj.gov.br).

A condição de não-inscrito ou desativado não desobriga o requerente de possuir inscrição ativa no Cadastro de



PROCURADORIA GERAL DO ESTADO

CERTIDÃO NEGATIVA DE DÉBITOS EM DÍVIDA ATIVA

Certifico que, em consulta ao Sistema da Dívida Ativa no dia 16/07/2024, em referência ao pedido **220357/2024**, **NÃO CONSTA DÉBITO INSCRITO** em Dívida Ativa para o CPF ou CNPJ informado abaixo:

RAZÃO SOCIAL:

PROCARE COMERCIO DE PRODUTOS HOSPITALARES LTDA

CNPJ:

05.050.260/0001-95

INSCRIÇÃO ESTADUAL:

77.36436.6

A certidão negativa de Dívida Ativa e a certidão negativa de ICMS ou a certidão para não contribuinte do ICMS somente terão validade quando apresentadas em conjunto.

Os dados apresentados nesta certidão baseiam-se em pesquisa realizada a partir do CPF ou CNPJ fornecido no momento da apresentação do requerimento.

Fica ressalvado o direito da Fazenda Estadual de inscrever e cobrar débitos que vierem a ser apurados posteriormente à emissão da presente certidão.

A aceitação desta certidão está condicionada a verificação de sua autenticidade na INTERNET, no endereço: <https://pge.rj.gov.br/divida-ativa/certidao-de-regularidade-fiscal>

CÓDIGO CERTIDÃO: **K1C8.5210.621C.4041**

PESQUISA CADASTRAL realizada em: **16/07/2024 às 14:31:00.8**

Esta certidão tem validade até 12/01/2025, considerando 180 (cento e oitenta) dias após a pesquisa cadastral realizada na data e hora acima, conforme artigo 11 da Resolução nº 2690 de 05/10/2009.

Para maiores informações: <https://pge.rj.gov.br/divida-ativa>

Emitida em 26/07/2024 às 14:54:16.6



PREFEITURA DA CIDADE DO RIO DE JANEIRO
SECRETARIA MUNICIPAL DE FAZENDA E
PLANEJAMENTO
SUBSECRETARIA DE TRIBUTAÇÃO E FISCALIZAÇÃO
COORDENADORIA DO ISS E TAXAS

Nº AUTENTICAÇÃO 2002016078
ÓRGÃO FP/REC-RIO/CRF
CONTROLE 751572027

NOME / RAZÃO SOCIAL / ENDEREÇO

PROCARE COMERCIO DE PRODUTOS HOSPITALARES LTDA
RUA DOMINGOS FREIRE 000048 ONDE EXISTIU O N 48
TODOS OS SANTOS RIO DE JANEIRO 20735-220 RJ

CNPJ
05.050.260/0001-95

INSCRIÇÃO MUNICIPAL
0.316.711-9

CERTIDÃO NEGATIVA DE DÉBITO DO IMPOSTO SOBRE SERVIÇOS DE QUALQUER NATUREZA - Modelo 1

CERTIFICA-SE que, até a presente data, em relação ao contribuinte acima qualificado, não há auto de infração, nota de lançamento, parcelamento, débito confessado em pedido de parcelamento ou nota de débito pendentes de pagamento integral, ou débito escriturado em livro fiscal ou declarado por meio eletrônico, vencidos e não pagos. Fica, entretanto, assegurado ao Município o direito de cobrança de qualquer débito que vier a ser verificado posteriormente, inclusive no que diz respeito às penalidades cabíveis previstas na legislação em vigor. **A presente certidão, válida para todas as inscrições sediadas no Município do Rio de Janeiro, vinculadas aos oito primeiros dígitos do CNPJ ou ao CPF acima, serve como prova perante qualquer órgão público ou privado.**

VALIDADE: 180 (cento e oitenta) dias da data de sua expedição.
Certidão expedida com base na Resolução SMF nº 1897, de 23/12/2003 e alterações posteriores.

Rio de Janeiro, 9 de julho de 2024. HORA: 08:41:04

Dispensada a assinatura do Fiscal de Rendas, conforme art. 5º-A, da Resolução SMF Nº 1.897.

OBSERVAÇÕES

A autenticidade desta certidão deverá ser confirmada na página eletrônica da Secretaria Municipal de Fazenda e Planejamento, na internet, no endereço (<http://www2.rio.rj.gov.br/smf/forms/valcerti.cfm>).

O presente documento não certifica inexistência de débitos do Imposto sobre Serviços de Qualquer Natureza declarados pelo contribuinte no âmbito do Regime Especial Unificado de Arrecadação de Tributos e Contribuições devidos pelas Microempresas e Empresas de Pequeno Porte - Simples Nacional. Caso o contribuinte seja ou tenha sido optante pelo Simples Nacional nos últimos 5 (cinco) anos, a presente certidão deverá ser complementada por certidão de situação fiscal fornecida pela Receita Federal do Brasil.



CERTIDÃO NEGATIVA

Ressalvado o direito de o Município do Rio de Janeiro cobrar e inscrever quaisquer dívidas de responsabilidade do sujeito passivo identificado neste documento que vierem a ser apuradas, A PROCURADORIA DA DÍVIDA ATIVA DO MUNICÍPIO DO RIO DE JANEIRO, após analisar o cadastro dos créditos sob sua administração, relativamente a **PROCARE COMERCIO DE PRODUTOS HOSPITALARES LTDA**, inscrito(a) no cadastro nacional de pessoas jurídicas - CNPJ sob o nº 05.050.260/0001-95, com endereço no(a) R DOMINGOS FREIRE, nº 48 - RJ Cep: 20735-220, certifica que

NÃO FORAM APURADAS INSCRIÇÕES EM DÍVIDA ATIVA

Observações Complementares

Esta certidão compõe-se de 1 folha(s) e é válida por 120 dias, a contar desta data.

Observações

Rio de Janeiro, RJ, 15/05/2024

1. Esta certidão refere-se exclusivamente à situação fiscal do(s) contribuinte(s) acima indicado(s) perante a dívida ativa do Município do Rio de Janeiro.
2. A situação fiscal do(s) contribuinte(s) quanto a créditos não inscritos em dívida ativa deve ser certificada pelos órgãos responsáveis pelas respectivas apurações.
3. Esta certidão poderá ser renovada a partir de 31/08/2024. A certidão de situação fiscal é expedida no prazo de 10 dias, contados da data de seu requerimento perante a Procuradoria da Dívida Ativa. Não são aceitos pedidos de urgência.
4. O requerimento de certidão de situação fiscal perante a Procuradoria da Dívida Ativa pode ser feito pela própria pessoa física ou jurídica interessada, gratuitamente e sem a necessidade de nomeação de procurador.
5. Regularize sua situação fiscal imediatamente: efetue o pagamento ou parcelamento das dívidas apontadas nesta certidão, apresente os comprovantes de pagamento ou de início de parcelamento (originais, inclusive honorários, quando devidos) e obtenha em dois dias úteis sua certidão de situação fiscal regular.
6. O destinatário poderá confirmar a autenticidade desta certidão, informando o número do Código de Controle impresso acima no endereço **daminternet.rio.rj.gov.br**
7. A certidão é válida para matriz e filial(is).

Ivo Marinho de Barros Junior
Procurador-Coordenador
Procuradoria da Dívida Ativa
Mat. 11/297.772-6



Certificado de Regularidade do FGTS - CRF

Inscrição: 05.050.260/0001-95
Razão Social: PROCARE COMERCIO DE PRODUTOS HOSPITALARES LTDA
Endereço: R DOMINGOS FREIRE 48 / TODOS OS SANTOS / RIO DE JANEIRO / RJ / 20735-220

A Caixa Econômica Federal, no uso da atribuição que lhe confere o Art. 7, da Lei 8.036, de 11 de maio de 1990, certifica que, nesta data, a empresa acima identificada encontra-se em situação regular perante o Fundo de Garantia do Tempo de Serviço - FGTS.

O presente Certificado não servirá de prova contra cobrança de quaisquer débitos referentes a contribuições e/ou encargos devidos, decorrentes das obrigações com o FGTS.

Validade: 08/08/2024 a 06/09/2024

Certificação Número: 2024080806301146017190

Informação obtida em 12/08/2024 14:07:46

A utilização deste Certificado para os fins previstos em Lei esta condicionada a verificação de autenticidade no site da Caixa:
www.caixa.gov.br



PODER JUDICIÁRIO
JUSTIÇA DO TRABALHO

Página 9/9

CERTIDÃO NEGATIVA DE DÉBITOS TRABALHISTAS

CNPJ: 05.050.260/0001-95

Certidão nº: 47114988/2024

Expedição: 05/07/2024, às 14:11:00

Validade: 01/01/2025 - 180 (cento e oitenta) dias, contados da data de sua expedição.

Certifica-se que o CNPJ sob o nº **05.050.260/0001-95**, **NÃO CONSTA** como inadimplente no Banco Nacional de Devedores Trabalhistas.

Certidão emitida com base nos arts. 642-A e 883-A da Consolidação das Leis do Trabalho, acrescentados pelas Leis ns.º 12.440/2011 e 13.467/2017, e no Ato 01/2022 da CGJT, de 21 de janeiro de 2022. Os dados constantes desta Certidão são de responsabilidade dos Tribunais do Trabalho.

Certidão expedida sem indicação do nome/razão social, tendo em vista que o CPF/CNPJ consultado não figura na última versão da base de dados da Receita Federal do Brasil - RFB enviada ao Tribunal Superior do Trabalho - TST. Para saber a situação desse CPF/CNPJ, consulte o sítio da RFB (www.receita.fazenda.gov.br).

No caso de pessoa jurídica, a Certidão atesta a empresa em relação a todos os seus estabelecimentos, agências ou filiais.

A aceitação desta certidão condiciona-se à verificação de sua autenticidade no portal do Tribunal Superior do Trabalho na Internet (<http://www.tst.jus.br>).

Certidão emitida gratuitamente.

INFORMAÇÃO IMPORTANTE

Do Banco Nacional de Devedores Trabalhistas constam os dados necessários à identificação das pessoas naturais e jurídicas inadimplentes perante a Justiça do Trabalho quanto às obrigações estabelecidas em sentença condenatória transitada em julgado ou em acordos judiciais trabalhistas, inclusive no concernente aos recolhimentos previdenciários, a honorários, a custas, a emolumentos ou a recolhimentos determinados em lei; ou decorrentes de execução de acordos firmados perante o Ministério Público do Trabalho, Comissão de Conciliação Prévia ou demais títulos que, por disposição legal, contiver força executiva.



Nº do Pedido:
724174415715771

CERP:
25b750ec-24c0-444f-a488-5aa5
b3dc26b9

Página 2/31



Para a validação deste documento através do QR Code deverá ser utilizado somente o aplicativo validador e-cartorioj, disponível na apple store ou Google Play

CERTIDÃO INTERDIÇÃO E TUTELA

CERTIDÃO NEGATIVA

JÚLIO CESAR MACEDÔNIO BUYS II, Titular do 1º RCPN da Cidade do Rio de Janeiro, com atribuição de interdições e tutelas. CERTIFICA que revendo os livros competentes da capacidade jurídica, dos mesmos **NADA CONSTA** com referência às interdições previstas nos artigos 1.767 e 1.779 do Código Civil Brasileiro, desde vinte e seis de abril de mil novecentos e vinte e nove, data da instalação deste Cartório, até a presente data; CERTIFICA ainda que **NADA CONSTA** com referência à tomada de decisão apoiada (art. 1.783- A, do Código Civil); CERTIFICA ainda que **NADA CONSTA** com referência à Ausência, artigo 22 do Código Civil Brasileiro, desde vinte e seis de abril de mil novecentos e vinte e nove, data da instalação deste Cartório, até a presente data; CERTIFICA mais que **NADA CONSTA** com referência às Interdições Comerciais (Decreto Lei nº 7.661, de 21 de junho de 1945 - Lei de Falências, atual lei nº 11.101, de 09 de Fevereiro de 2005, até a presente data); CERTIFICA também que **NADA CONSTA** com referência às interdições de direito (Artigo 92 - incisos I, II e III) conforme dispõe o Decreto Lei nº 2.848, de 07 de dezembro de 1940 - Código Penal), desde 20 anos retro, até a presente data; CERTIFICA mais que **NADA CONSTA** com referência à Insolvência Civil, (Artigos 748 e seguintes da Lei 5.869, de 11 de Janeiro de 1973 - Código de Processo Civil Brasileiro, até a presente data); CERTIFICA finalmente que **NADA CONSTA** com referência à Indisponibilidade de Bens nos termos de que dispõe a Lei nº 6.024, de 13 de março de 1974 que trata da Intervenção e Liquidação Extrajudicial de Instituições Financeiras pelo Banco Central do Brasil ou Ministério da Fazenda, até a presente data contra o nome **Procare Comércio de Produtos Hospitalares LTDA, CPF/CNPJ 05.050.260/0001-95**. O referido é verdade e dou fé. Cidade de Rio de Janeiro, aos vinte e cinco (25) dias do mês de julho (7) de dois mil e vinte e quatro (2024). Emolumentos: Tab.21 Item II + FUNARPEN 6% + FETJ 20% + FUNDPERJ 5% + FUNPERJ 5% + RESSAG + ISS - TOTAL R\$ = 185,08. Eu, Elenice Araújo da Silva - Mat. 94-1741, assino.

Finalidade: Concorrência e Licitação

A PRESENTE CERTIDÃO NÃO PODE SER MATERIALIZADA POR SERVIÇO EXTRAJUDICIAL, EM RESPEITO AO PROVIMENTO CNJ 149/2023, AO PROVIMENTO CGJ-RJ 37/2013 E À NOTA INTEGRANTE 28, DA TABELA 22 DA LEI 3.350/1999, INSERIDA PELA LEI 7.128/2015

1º RCPN e de interdições e Tutelas do Estado do Rio de Janeiro
Oficial Registrador: JÚLIO CESAR MACEDÔNIO BUYS II
Município: RIO DE JANEIRO/RJ
Praia da Olaria, nº 155, Cocotá, Ilha do Governador
Site: 1rcpn.com.br
Telefone: (21) 3386-1504
Email: atendimento@1rcpn.com.br

Poder Judiciário - TJERJ
Corregedoria Geral da Justiça
Selo de Fiscalização Eletrônico
EETK46257-CXU
Consulte a validade do selo em:

<http://www4.tjrj.jus.br/Portal-Extrajudicial/consultaselo/>

Esta certidão eletrônica estará disponível para download e validação no Portal Extrajudicial da Corregedoria Geral da Justiça (acesso pela página do TJRJ/Corregedoria/Extrajudicial/Portal Extrajudicial) pelo período de 90 (noventa) dias após a sua emissão.

ESTADO DO RIO DE JANEIRO
2º OFÍCIO DE REGISTRO DE INTERDIÇÕES E TUTELAS
OFICIAL: MARIA DA GLÓRIA MARTINS DE CARVALHO
SUBSTITUTOS: ROBSON CARVALHO FILGUEIRAS
EUGÊNIO BUZHAR GERAISSATI
MARCUS FERNANDO M. A. BRANDÃO
JANE BARROS DA SILVA LISBOA
Rua da Assembléia, 19 - 9º andar - Centro - Tel.: 2533-1424 - CEP:20011-001

CERTIDÃO

M.^a DA GLORIA MARTINS DE CARVALHO, Oficial do Segundo Ofício do Registro de Interdições e Tutelas da Cidade do Rio de Janeiro, Estado do Rio de Janeiro.

CERTIFICA que revendo os livros competentes da capacidade jurídica sob a guarda deste serviço, desde a instalação do mesmo em vinte e seis de abril de mil novecentos e vinte e nove, NADA CONSTA na presente data, com referência as interdições previstas nos artigos 1.767 e 1.779 do Código Civil Brasileiro; CERTIFICA, ainda, que revendo os mesmos livros sob a guarda deste serviço, desde a instalação do mesmo, NADA CONSTA na presente data, com referência a Ausência, artigo 22 do Código Civil Brasileiro; CERTIFICA mais que, revendo os mesmos livros, NADA CONSTA em nossos arquivos, na presente data, em relação aos registros de Tomada de Decisão Apoiada (artigo 1.783-A do Código Civil Brasileiro); CERTIFICA, mais, que NADA CONSTA na presente data, com referência as Interdições Comerciais (Decreto Lei nº 7.661, de 21 de junho de 1945 e a atual Lei nº 11.101/2005 - artigo nº 99 - 09 de fevereiro de 2005); CERTIFICA também, que observados os últimos 20 anos, NADA CONSTA na presente data, com referência as Interdições de Direito (artigo 92 - incisos I, II, III do Decreto Lei nº 2.848 de 07 de dezembro de 1940 - Código Penal Brasileiro); CERTIFICA, outrossim, que NADA CONSTA na presente data, com referência a Insolvência Civil (artigos 748 e seguintes da Lei 5.869 de 11 de janeiro de 1973 - Código de Processo Civil Brasileiro); CERTIFICA, finalmente, que em nossos arquivos iniciados em 13 de março de 1974 NADA CONSTA na presente data, com relação a Indisponibilidade de Bens, arrestos, sequestros e outras determinações comunicadas pela Corregedoria Geral da Justiça do Estado do Rio de Janeiro, CONTRA O NOME: **PROCARE COMÉRCIO DE PRODUTOS HOSPITALARES LTDA-CNPJ: 05.050.260/0001-95**. O referido é verdade e dou fé. Cidade do Rio de Janeiro, vinte e cinco de julho de dois mil e vinte e quatro. TAB_6_2= R\$127,31= EMOL.: R\$127,31 + SELO:R\$2,59 (LEI Nº9.873/22) + FETJ: R\$25,46 (LEI Nº 3.217/99) + FUNDPERJ: R\$6,36 (LEI Nº 4.664/2005) + FUNPERJ: R\$6,36 (LEI Nº 111/2006) + FUNARPENRJ: R\$7,63 (LEI Nº 10.234/2023) + TAB_6_2(ATOS GRATUITOS E PMCMV 2%)=R\$2,54 + ISS (PROVIMENTO 12/2016):R\$6,83= TOTAL = R\$185,08. Eu EUGENIO BUZHAR GERAISSATI, Escrevente Substituto - Cadastro:94-14921 assino pelo Oficial.

DOCUMENTO EMITIDO POR PROCESSAMENTO ELETRÔNICO. QUALQUER ALTERAÇÃO MANUSCrita OU IMPRESSA CONSIDERADA COMO INDICIO DE ADULTERAÇÃO OU TENTATIVA DE FRAUDE.

PREVENIR SE CONTRA O CANCER

BUSCA PROCEDEDA POR IGOR GOMES HENRIQUES



Poder Judiciário - TJERJ
Corregedoria Geral da Justiça
Selo de Fiscalização Eletrônico

EETI 35018 PKW

Consulte a validade do selo em:
<http://www4.tjrj.jus.br/Portal-Extrajudicial/>

Finalidade:Concorrência e Licitação

MATRICULA:0933690155 0000 9 00000 000 0000000 41

Esta certidão eletrônica estará disponível para download e validação no Portal Extrajudicial da Corregedoria Geral da Justiça (acesso pela página do TJRJ/Corregedoria/Extrajudicial/Portal Extrajudicial) pelo período de 90 (noventa) dias após a sua emissão.

RECIBO DE ENTREGA DE ESCRITURAÇÃO CONTÁBIL DIGITAL

IDENTIFICAÇÃO DO TITULAR DA ESCRITURAÇÃO

NIRE 33206906584	CNPJ 05.050.260/0001-95	
NOME EMPRESARIAL PROCARE COMERCIO DE PRODUTOS HOSPITALARES LTDA		

IDENTIFICAÇÃO DA ESCRITURAÇÃO

FORMA DA ESCRITURAÇÃO CONTÁBIL Livro Diário (Completo - sem escrituração Auxiliar)	PERÍODO DA ESCRITURAÇÃO 01/01/2022 a 31/12/2022
NATUREZA DO LIVRO Escrituração Contábil Digital do Livro Diário Geral	NÚMERO DO LIVRO 23
IDENTIFICAÇÃO DO ARQUIVO (HASH) D6.B1.1A.CD.D7.26.E4.67.FA.CE.64.B4.01.55.E9.0C.23.96.18.5D	

ESTE LIVRO FOI ASSINADO COM OS SEGUINTES CERTIFICADOS DIGITAIS:					
QUALIFICAÇÃO DO SIGNATARIO	CPF/CNPJ	NOME	Nº SÉRIE DO CERTIFICADO	VALIDADE	RESPONSÁVEL LEGAL
Signatário da ECD com e-CNPJ ou e-PJ	05050260000195	PROCARE COMERCIO DE PRODUTOS HOSPITALARES LTDA:05050260000195	152112015395618513 374161963619650656 498	09/08/2022 a 09/08/2023	Sim
Contador	00405404727	JONATHAN DOUGLAS ROCHA SCHNEIDER SIQUEIRA:00405404727	148337296415225028 746429321026066991 947	23/08/2021 a 22/08/2024	Não

NÚMERO DO RECIBO:
D6.B1.1A.CD.D7.26.E4.67.FA.CE.64.B4
.01.55.E9.0C.23.96.18.5D-0

Escrituração recebida via Internet
pelo Agente Receptor SERPRO

em 20/04/2023 às 16:46:34

D8.0D.9B.26.7D.A2.AD.45
3F.C6.CF.E3.61.B5.0A.BC

Considera-se autenticado o livro contábil a que se refere este recibo, dispensando-se a autenticação de que trata o art. 39 da Lei nº 8.934/1994. Este recibo comprova a autenticação.

BASE LEGAL: Decreto nº 1.800/1996, com a alteração do Decreto nº 8.683/2016, e arts. 39, 39-A, 39-B da Lei nº 8.934/1994 com a alteração da Lei Complementar nº 1247/2014.

TERMOS DE ABERTURA E ENCERRAMENTO



Entidade:	PROCARE COMERCIO DE PRODUTOS HOSPITALARES LTDA		
Período da Escrituração:	01/01/2022 a 31/12/2022	CNPJ:	05.050.260/0001-95
Número de Ordem do Livro:	23		

TERMO DE ABERTURA

Nome Empresarial	PROCARE COMERCIO DE PRODUTOS HOSPITALARES LTDA
NIRE	33206906584
CNPJ	05.050.260/0001-95
Número de Ordem	23
Natureza do Livro	Escrituração Contábil Digital do Livro Diário Geral
Município	Rio de Janeiro
Data do arquivamento dos atos constitutivos	04/04/2002
Data de arquivamento do ato de conversão de sociedade simples em sociedade empresária	
Data de encerramento do exercício social	31/12/2022
Quantidade total de linhas do arquivo digital	45567

TERMO DE ENCERRAMENTO

Nome Empresarial	PROCARE COMERCIO DE PRODUTOS HOSPITALARES LTDA
Natureza do Livro	Escrituração Contábil Digital do Livro Diário Geral
Número de ordem	23
Quantidade total de linhas do arquivo digital	45567
Data de inicio	01/01/2022
Data de término	31/12/2022

Este documento é parte integrante de escrituração cuja autenticação se comprova pelo recibo de número D6.B1.1A.CD.D7.26.E4.67.FA.CE.64.B4.01.55.E9.0C.23.96.18.5D-0, nos termos do Decreto nº 8.683/2016.

Este relatório foi gerado pelo Sistema Público de Escrituração Digital – Sped

DEMONSTRAÇÃO DE RESULTADO DO EXERCÍCIO

Entidade:	PROCARE COMERCIO DE PRODUTOS HOSPITALARES LTDA		
Período da Escrituração:	01/01/2022 a 31/12/2022	CNPJ:	05.050.260/0001-95
Número de Ordem do Livro:	23		
Período Selecionado:	01 de Janeiro de 2022 a 31 de Dezembro de 2022		

Descrição	Nota	Saldo anterior	Saldo atual
RECEITA BRUTA		R\$ 37.178.185,14	R\$ 38.262.120,80
VENDA DE BENS		R\$ 36.961.852,51	R\$ 38.053.237,90
VENDA DE SERVIÇOS		R\$ 216.332,63	R\$ 208.882,90
(-) (-) DEDUÇÕES DA RECEITA BRUTA		R\$ (4.578.142,90)	R\$ (3.733.192,09)
(-) IMPOSTOS INCIDENTES S/ VENDAS E SERVIÇOS		R\$ (4.264.731,55)	R\$ (3.497.327,52)
(-) OUTRAS DEDUÇÕES DA RECEITA BRUTA		R\$ (313.411,35)	R\$ (235.864,57)
RECEITA LÍQUIDA		R\$ 32.600.042,24	R\$ 34.528.928,71
(-) CUSTO DAS VENDAS/SERVIÇOS		R\$ (14.845.673,82)	R\$ (17.818.698,68)
(-) CUSTO DAS MERCADORIAS VENDIDAS		R\$ (14.845.673,82)	R\$ (17.818.698,68)
LUCRO BRUTO		R\$ 17.754.368,42	R\$ 16.710.230,03
(-) DESPESAS OPERACIONAIS		R\$ (8.915.344,29)	R\$ (10.999.059,87)
(-) SALÁRIOS E REMUNERAÇÕES		R\$ (2.810.432,89)	R\$ (3.397.027,79)
(-) ENCARGOS E IMPOSTOS SOBRE REMUNERAÇÕES		R\$ (574.150,41)	R\$ (718.455,63)
(-) BENEFÍCIOS		R\$ (476.384,30)	R\$ (705.538,69)
(-) OUTRAS DESPESAS COM PESSOAL		R\$ (11.730,58)	R\$ (10.529,46)
(-) OCUPAÇÃO		R\$ (90.539,40)	R\$ (0,00)
(-) UTILIDADES		R\$ (125.109,49)	R\$ (149.102,02)
(-) MATERIAL DE CONSUMO		R\$ (66.465,85)	R\$ (71.898,60)
(-) DESPESAS GERAIS		R\$ (2.628.760,49)	R\$ (3.146.442,14)
(-) HOSPEDAGEM		R\$ (830,00)	R\$ (0,00)
(-) TRANSPORTES		R\$ (26.644,20)	R\$ (0,00)
(-) COMERCIAL		R\$ 0,00	R\$ (241.306,60)
(-) DESPESAS COMERCIAIS		R\$ 0,00	R\$ (241.306,60)
(-) SERVIÇOS CONTÁBEIS		R\$ (110.245,05)	R\$ (113.769,60)
(-) SERVIÇOS JURÍDICOS		R\$ (137.250,00)	R\$ (94.000,00)
(-) OUTROS SERVIÇOS		R\$ (140.509,20)	R\$ (102.704,08)
(-) IMPOSTOS E TAXAS		R\$ (1.716.292,43)	R\$ (2.248.285,26)
(-) DESPESAS FINANCEIRAS LÍQUIDAS		R\$ (19.371,57)	R\$ (37.871,13)
(-) ENCARGOS FINANCEIROS		R\$ (19.371,57)	R\$ (37.871,13)
(-) OUTRAS RECEITAS E DESPESAS OPERACIONAIS		R\$ (18.259,58)	R\$ (0,00)
(-) PERDAS DE CAPITAL		R\$ (18.259,58)	R\$ (0,00)
RESULTADO OPERACIONAL LÍQUIDO		R\$ 8.801.392,98	R\$ 5.673.299,03
RESULTADOS NÃO OPERACIONAIS		R\$ 11.764,32	R\$ 56.474,07

Este documento é parte integrante de escrituração cuja autenticação se comprova pelo recibo de número D6.B1.1A.CD.D7.26.E4.67.FA.CE.64.B4.01.55.E9.0C.23.96.18.5D-0, nos termos do Decreto nº 8.683/2016.

Este relatório foi gerado pelo Sistema Público de Escrituração Digital – Sped

DEMONSTRAÇÃO DE RESULTADO DO EXERCÍCIO

Página 7/31

Entidade: PROCARE COMERCIO DE PRODUTOS HOSPITALARES LTDA

Período da Escrituração: 01/01/2022 a 31/12/2022 CNPJ: 05.050.260/0001-95

Número de Ordem do Livro: 23

Período Selecionado: 01 de Janeiro de 2022 a 31 de Dezembro de 2022

Descrição	Nota	Saldo anterior	Saldo atual
RECEITA DE APLICAÇÕES FINANCEIRAS		R\$ 11.764,32	R\$ 56.474,07
RESULTADO ANTES DOS IMPOSTOS		R\$ 8.813.157,30	R\$ 5.729.773,10
(-) PROVISÃO PARA IR E CSLL		R\$ (1.036.125,97)	R\$ (1.144.567,02)
(-) PROVISÕES		R\$ (1.036.125,97)	R\$ (1.144.567,02)
RESULTADO LÍQUIDO		R\$ 7.777.031,33	R\$ 4.585.206,08
RESULTADO LÍQUIDO APÓS PARTICIPAÇÕES		R\$ 7.777.031,33	R\$ 4.585.206,08

Este documento é parte integrante de escrituração cuja autenticação se comprova pelo recibo de número D6.B1.1A.CD.D7.26.E4.67.FA.CE.64.B4.01.55.E9.0C.23.96.18.5D-0, nos termos do Decreto nº 8.683/2016.

Este relatório foi gerado pelo Sistema Público de Escrituração Digital – Sped

Versão 10.1.8 do Visualizador

Página 2 de 2

BALANÇO PATRIMONIAL

Página 8/31 

Entidade: PROCARE COMERCIO DE PRODUTOS HOSPITALARES LTDA

Período da Escrituração: 01/01/2022 a 31/12/2022 CNPJ: 05.050.260/0001-95

Número de Ordem do Livro: 23

Período Selecionado: 01 de Janeiro de 2022 a 31 de Dezembro de 2022

Descrição	Nota	Saldo Inicial	Saldo Final
ATIVO		R\$ 10.112.542,75	R\$ 11.507.598,30
CIRCULANTE		R\$ 9.628.524,35	R\$ 11.102.131,41
CAIXA E EQUIVALENTES DE CAIXA		R\$ 3.246.655,38	R\$ 3.953.410,82
CAIXA GERAL		R\$ 5.148,54	R\$ 6.425,35
BANCOS CONTA MOVIMENTO		R\$ 213.688,69	R\$ 2.180.375,71
APLICAÇÕES FINANCEIRAS		R\$ 3.027.818,15	R\$ 1.766.609,76
REALIZAVEL A CURTO PRAZO		R\$ 5.394.058,33	R\$ 6.552.879,36
CLIENTES		R\$ 5.382.764,43	R\$ 6.439.894,05
CRÉDITOS DE EMPREGADOS		R\$ 8.044,08	R\$ 19.939,02
CRÉDITOS DE IMPOSTOS A RECUPERAR		R\$ 3.249,82	R\$ 93.046,29
OUTROS CRÉDITOS A CURTO PRAZO		R\$ 0,00	R\$ 0,00
ESTOQUE GERAL		R\$ 987.810,64	R\$ 595.841,23
ESTOQUE		R\$ 987.810,64	R\$ 595.841,23
NÃO CIRCULANTE		R\$ 484.018,40	R\$ 405.466,89
REALIZAVEL A LONGO PRAZO		R\$ 63.000,00	R\$ 0,00
OUTROS VALORES E BENS		R\$ 63.000,00	R\$ 0,00
(-) OUTROS CREDITOS		R\$ (0,00)	R\$ (0,00)
IMOBILIZADO		R\$ 421.018,40	R\$ 405.466,89
BENS TANGÍVEIS		R\$ 5.155,09	R\$ 5.155,09
VEÍCULOS		R\$ 886.712,17	R\$ 886.712,17
MÁQUINAS E EQUIPAMENTOS		R\$ 337.302,84	R\$ 390.511,67
INSTALAÇÕES		R\$ 17.324,40	R\$ 17.324,40
MÓVEIS E UTENSÍLIOS		R\$ 81.554,91	R\$ 81.554,91
(-) (-) DEPRECIAÇÕES ACUMULADAS		R\$ (907.031,01)	R\$ (975.791,35)
INTANGÍVEL		R\$ 0,00	R\$ 0,00
SOFTWARES E LICENÇAS		R\$ 4.799,00	R\$ 4.799,00
(-) (-) AMORTIZAÇÕES		R\$ (4.799,00)	R\$ (4.799,00)
PASSIVO		R\$ 10.112.542,75	R\$ 11.507.598,30
CIRCULANTE		R\$ 3.940.263,85	R\$ 4.677.833,36
OBRIGAÇÕES A CURTO PRAZO		R\$ 3.940.263,85	R\$ 4.677.833,36
OBRIGAÇÕES SOCIAIS		R\$ 429.453,12	R\$ 550.022,52

Este documento é parte integrante de escrituração cuja autenticação se comprova pelo recibo de número D6.B1.1A.CD.D7.26.E4.67.FA.CE.64.B4.01.55.E9.0C.23.96.18.5D-0, nos termos do Decreto nº 8.683/2016.

Este relatório foi gerado pelo Sistema Público de Escrituração Digital – Sped

BALANÇO PATRIMONIAL

Página 9/31

Entidade: PROCARE COMERCIO DE PRODUTOS HOSPITALARES LTDA

Período da Escrituração: 01/01/2022 a 31/12/2022 CNPJ: 05.050.260/0001-95

Número de Ordem do Livro: 23

Período Selecionado: 01 de Janeiro de 2022 a 31 de Dezembro de 2022

Descrição	Nota	Saldo Inicial	Saldo Final
OBRIGAÇÕES FISCAIS		R\$ 446.518,97	R\$ 623.933,91
PARCELAMENTOS		R\$ 26.659,81	R\$ 9.669,89
FORNECEDORES		R\$ 2.821.678,63	R\$ 3.351.960,45
OUTRAS OBRIGAÇÕES		R\$ 215.953,32	R\$ 142.246,59
PASSIVO NÃO CIRCULANTE		R\$ 91.369,97	R\$ 761.296,14
PASSIVO NÃO CIRCULANTE		R\$ 91.369,97	R\$ 761.296,14
OBRIGAÇÕES A LONGO PRAZO		R\$ 91.369,97	R\$ 761.296,14
PATRIMÔNIO LÍQUIDO		R\$ 6.080.908,93	R\$ 6.068.468,80
CAPITAL REALIZADO		R\$ 300.000,00	R\$ 300.000,00
CAPITAL INTEGRALIZADO		R\$ 300.000,00	R\$ 300.000,00
LUCROS OU PREJUÍZOS ACUMULADOS		R\$ 5.780.908,93	R\$ 5.768.468,80
LUCROS OU PREJUÍZOS ACUMULADOS		R\$ 5.780.908,93	R\$ 5.768.468,80

Este documento é parte integrante de escrituração cuja autenticação se comprova pelo recibo de número D6.B1.1A.CD.D7.26.E4.67.FA.CE.64.B4.01.55.E9.0C.23.96.18.5D-0, nos termos do Decreto nº 8.683/2016.

Este relatório foi gerado pelo Sistema Público de Escrituração Digital – Sped

DEMONSTRAÇÃO DE LUCROS OU PREJUÍZOS ACUMULADOS



Entidade:

PROCARE COMERCIO DE PRODUTOS HOSPITALARES LTDA

Período da Escrituração:

01/01/2022 a 31/12/2022

CNP

05.050.260/0001-95

Número de Ordem do Livro: 23

Período Selecionado:

01 de Janeiro de 2022 a 31 de Dezembro de 2022

Histórico	Código de Aglutinação das Contas de Patrimônio Líquido	
	LUCROS OU PREJUÍZOS ACUMULADOS (R\$)	
Saldo Anterior de Lucros ou Prejuízos Acumulados		5.780.908,93
Resultado Líquido do Exercício		4.585.206,08
Lucro/Prejuízo Distribuídos		(-)4.597.646,21
Saldo final de Lucros ou Prejuízos Acumulados		5.768.468,80
Notas		

Este documento é parte integrante de escrituração cuja autenticação se comprova pelo recibo de número D6.B1.1A.CD.D7.26.E4.67.FA.CE.64.B4.01.55.E9.0C.23.96.18.5D-0, nos termos do Decreto nº 8.683/2016.

Endividamento Total

Passivo Circulante + Passivo não Circulante (Obrigações a LP)	5.439.129,50	
Ativo	11.507.598,30	= 0,47

Quanto menor, melhor. O capital de terceiros representa 47% do ativo total.

Página 11/31

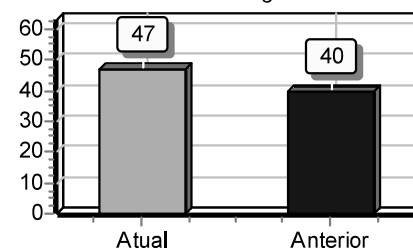

Grau de Endividamento

Passivo Circulante + Passivo não Circulante (Obrigações a LP)	5.439.129,50	
Patrimônio Líquido	6.068.468,80	= 0,90

Quanto menor, melhor. O capital de terceiros equivale a 90% do capital próprio.

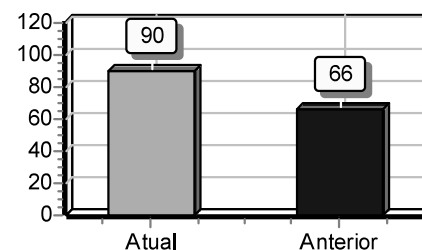

Solvência Geral

Ativo	11.507.598,30	
Passivo Circulante + Passivo não Circulante (Obrigações a LP)	5.439.129,50	= 2,12

Quanto maior, melhor. O investimento total equivale a 212 % do capital de terceiros.

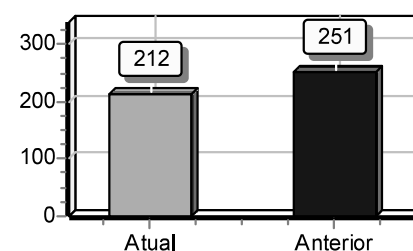

Liquidez Geral

Ativo Circulante + Ativo Realizável a LP	11.102.131,41	
Passivo Circulante + Passivo Não-Circulante (Obrigações a LP)	5.439.129,50	= 2,04

Quanto maior, melhor. A empresa possui R\$2,04 de ativo Circulante e ativo realizável a longo prazo para cada R\$1,00 de dívida total.

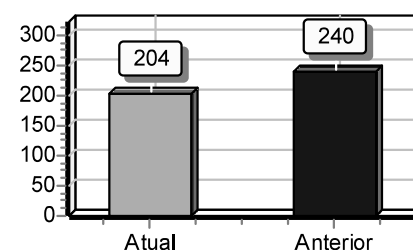

Liquidez Corrente

Ativo Circulante	11.102.131,41	
Passivo Circulante	4.677.833,36	= 2,37

Quanto maior, melhor. A empresa possui R\$2,37 de ativo circulante para cada R\$1,00 de dívida de curto prazo.

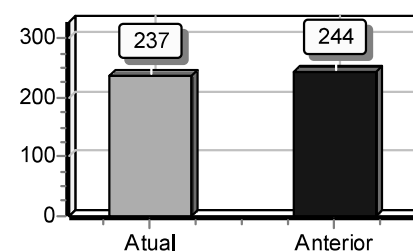

Sob as penas da lei, declaramos que as informações aqui contidas são verdadeiras e nos responsabilizamos por todas elas de acordo com a documentação que nos foi apresentada.

Rio de Janeiro, 31 de dezembro de 2022.

**MARCELO AUGUSTO
ROMEU
MEDICI:06351518806**

Assinado de forma digital por
MARCELO AUGUSTO ROMEU
MEDICI:06351518806
Dados: 2023.04.24 09:00:40 -03'00'

MARCELO AUGUSTO ROMEU MEDICI
Administrador
CPF: 063.515.188-06

**JONATHAN DOUGLAS
ROCHA SCHNEIDER
SIQUEIRA:00405404727**

Assinado de forma digital por
JONATHAN DOUGLAS ROCHA
SCHNEIDER SIQUEIRA:00405404727
Dados: 2023.04.20 17:02:14 -03'00'

JONATHAN DOUGLAS ROCHA S. SIQUEIRA
Contador
CPF:004.054.047-27 CRC: 065564/O-1

NIRE (DA SEDE OU DA FILIAL QUANDO A SEDE FOR EM OUTRA UF)

33.2.0690658-4

Tipo Jurídico

Sociedade empresária limitada

Porte Empresarial

Normal

Nº do Protocolo

2024/00296235-0

02/04/2024 09:18:12

JUCERJA

Último arquivamento:

00004919899 - 26/05/2022

NIRE: 33.2.0690658-4

PROCARE COMERCIO DE PRODUTOS HOSPITALARES LTDA

Boleto(s): 104680788

Hash: 099D86FB-8C83-4089-BC27-C5D645D6A3FC

Orgão	Calculado	Pago
Junta	217,00	217,00
DREI	0,00	0,00

REQUERIMENTO

Página 14/31

Ilmo Sr. Presidente da Junta Comercial do Estado do Rio de Janeiro

PROCARE COMERCIO DE PRODUTOS HOSPITALARES LTDA

requer a v. sa o deferimento do seguinte ato:

Código
do Ato

223

Código Evento	Qtde.	Descrição do ato / Descrição do evento
251	1	Balanço (Empresa) / Demonstrações Financeiras
xxx	xxx	XX
xxx	xxx	XX
xxx	xxx	XX
xxx	xxx	XX

Requerente

Nome:	JONATHAN DOUGLAS ROCHA SCHNEIDER SIQUEIRA
Assinatura:	ASSINADO DIGITALMENTE O Requerente DECLARA, sob sua responsabilidade pessoal, sem prejuízo das sanções administrativas, cíveis e penais, a veracidade dos documentos e assinaturas apresentados no presente processo
Telefone de contato:	2136270700
E-mail:	societario1@schneider.cnt.br
Tipo de documento:	Digital
Data de criação:	02/04/2024
Data da 1ª entrada:	08/04/2024

Rio de Janeiro

Local

08/04/2024

Data

Últimos Retornos

11/04/2024
xx/xx/xxxx
xx/xx/xxxx
xx/xx/xxxx
xx/xx/xxxx
xx/xx/xxxx
xx/xx/xxxx
xx/xx/xxxx
xx/xx/xxxx
xx/xx/xxxx



2024/00296235-0

Junta Comercial do Estado do Rio de Janeiro

Empresa: PROCARE COMERCIO DE PRODUTOS HOSPITALARES LTDA

NIRE: 332.0690658-4 Protocolo: 2024/00296235-0 Data do protocolo: 08/04/2024

CERTIFICO O ARQUIVAMENTO em 12/04/2024 SOB O NÚMERO 00006178590 e demais constantes do termo de autenticação.

Autenticação: BC451994D4F50A4C5F88915E485DA9DEF41306ADB34A18B06DB3D7E1A9AC9685

Para validar o documento acesse <https://www.jucerja.rj.gov.br/servicos/chanceladigital>, informe o nº de protocolo.



BALANÇO PATRIMONIAL



Entidade: PROCARE COMERCIO DE PRODUTOS HOSPITALARES LTDA

Período da Escrituração: 01/01/2023 a 31/12/2023

CNPJ: 05.050.260/0001-95

Número de Ordem do Livro: 24

Período Selecionado: 01 de Janeiro de 2023 a 31 de Dezembro de 2023

Descrição	Nota	Saldo Inicial	Saldo Final
ATIVO		R\$ 11.507.598,30	R\$ 11.668.453,11
CIRCULANTE		R\$ 11.102.131,41	R\$ 11.163.813,21
CAIXA E EQUIVALENTES DE CAIXA		R\$ 3.953.410,82	R\$ 4.614.576,61
CAIXA GERAL		R\$ 6.425,35	R\$ 7.423,05
BANCOS CONTA MOVIMENTO		R\$ 2.180.375,71	R\$ 11,97
APLICAÇÕES FINANCEIRAS		R\$ 1.766.609,76	R\$ 4.607.141,59
REALIZAVEL A CURTO PRAZO		R\$ 6.552.879,36	R\$ 6.552.879,36
CLIENTES		R\$ 6.439.894,05	R\$ 5.307.922,52
CRÉDITOS DE EMPREGADOS		R\$ 19.939,02	R\$ 14.306,20
CRÉDITOS DE IMPOSTOS A RECUPERAR		R\$ 93.046,29	R\$ 72.988,40
CRÉDITOS DE IMPOSTOS E CONTRIB. A COMPENSAR		R\$ 0,00	R\$ 3.294,70
OUTROS CRÉDITOS A CURTO PRAZO		R\$ 0,00	R\$ 0,00
ESTOQUE GERAL		R\$ 595.841,23	R\$ 1.150.724,78
ESTOQUE		R\$ 595.841,23	R\$ 1.150.724,78
NÃO CIRCULANTE		R\$ 405.466,89	R\$ 504.639,90
IMOBILIZADO		R\$ 405.466,89	R\$ 504.639,90
IMOBILIZADO EM USO		R\$ 5.155,09	R\$ 5.155,09
VEÍCULOS		R\$ 886.712,17	R\$ 886.712,17
MÁQUINAS E EQUIPAMENTOS		R\$ 390.511,67	R\$ 437.217,65
INSTALAÇÕES		R\$ 17.324,40	R\$ 21.481,37
MÓVEIS E UTENSÍLIOS		R\$ 81.554,91	R\$ 160.752,61
(-) (-) DEPRECIAÇÕES ACUMULADAS		R\$ (975.791,35)	R\$ (1.006.678,99)
INTANGÍVEL		R\$ 0,00	R\$ 0,00
SOFTWARES E LICENÇAS		R\$ 4.799,00	R\$ 4.799,00
(-) (-) AMORTIZAÇÕES		R\$ (4.799,00)	R\$ (4.799,00)
PASSIVO		R\$ 11.507.598,30	R\$ 11.668.453,11
CIRCULANTE		R\$ 4.677.833,36	R\$ 4.360.656,78
OBRIGAÇÕES A CURTO PRAZO		R\$ 4.677.833,36	R\$ 4.360.656,78
OBRIGAÇÕES SOCIAIS		R\$ 550.022,52	R\$ 641.016,54
OBRIGAÇÕES FISCAIS		R\$ 623.933,91	R\$ 485.029,39
PARCELAMENTOS		R\$ 9.669,89	R\$ 0,00
FORNECEDORES		R\$ 3.351.960,45	R\$ 3.206.223,35
OUTRAS OBRIGAÇÕES		R\$ 142.246,59	R\$ 28.387,50
PASSIVO NÃO CIRCULANTE		R\$ 761.296,14	R\$ 710.000,00
PASSIVO NÃO CIRCULANTE		R\$ 761.296,14	R\$ 710.000,00
OBRIGAÇÕES A LONGO PRAZO		R\$ 761.296,14	R\$ 710.000,00
PATRIMÔNIO LÍQUIDO		R\$ 6.068.468,80	R\$ 6.597.796,33
CAPITAL REALIZADO		R\$ 300.000,00	R\$ 300.000,00
CAPITAL INTEGRALIZADO		R\$ 300.000,00	R\$ 300.000,00
LUCROS OU PREJUÍZOS ACUMULADOS		R\$ 5.768.468,80	R\$ 6.297.796,33
LUCROS OU PREJUÍZOS ACUMULADOS		R\$ 5.768.468,80	R\$ 6.297.796,33

Este documento é parte integrante de escrituração cuja autenticação se comprova pelo recibo de número 07.D9.80.D6.F6.55.D8.EB.0B.DE.6D.F6.23.26.8D.B5.E0.76.79.6F-4, nos termos do Decreto nº 8.683/2016.

Este relatório foi gerado pelo Sistema Público de Escrituração Digital – Sped

Versão 10.1.8 do Visualizador

DEMONSTRAÇÃO DE RESULTADO DO EXERCÍCIO



Entidade: PROCARE COMERCIO DE PRODUTOS HOSPITALARES LTDA

Período da Escrituração: 01/01/2023 a 31/12/2023CNPJ: 05.050.260/0001-95

Número de Ordem do Livro: 24

Período Selecionado: 01 de Janeiro de 2023 a 31 de Dezembro de 2023

Descrição	Nota	Saldo anterior	Saldo atual
RECEITA BRUTA		R\$ 38.262.120,80	R\$ 42.681.640,32
VENDA DE BENS		R\$ 38.053.237,90	R\$ 42.425.789,27
VENDA DE SERVIÇOS		R\$ 208.882,90	R\$ 255.851,05
(-) (-) DEDUÇÕES DA RECEITA BRUTA		R\$ (3.733.192,09)	R\$ (3.941.278,73)
(-) IMPOSTOS INCIDENTES S/ VENDAS E SERVIÇOS		R\$ (3.497.327,52)	R\$ (3.854.342,08)
(-) OUTRAS DEDUÇÕES DA RECEITA BRUTA		R\$ (235.864,57)	R\$ (86.936,65)
RECEITA LÍQUIDA		R\$ 34.528.928,71	R\$ 38.740.361,59
(-) CUSTO DAS VENDAS/SERVIÇOS		R\$ (17.818.698,68)	R\$ (17.508.980,45)
(-) CUSTO DAS MERCADORIAS VENDIDAS		R\$ (17.818.698,68)	R\$ (17.508.980,45)
LUCRO BRUTO		R\$ 16.710.230,03	R\$ 21.231.381,14
(-) DESPESAS OPERACIONAIS		R\$ (10.999.059,87)	R\$ (12.705.024,21)
(-) SALÁRIOS E REMUNERAÇÕES		R\$ (3.397.027,79)	R\$ (3.503.065,29)
(-) ENCARGOS E IMPOSTOS SOBRE REMUNERAÇÕES		R\$ (718.455,63)	R\$ (811.482,48)
(-) BENEFÍCIOS		R\$ (705.538,69)	R\$ (908.725,58)
(-) OUTRAS DESPESAS COM PESSOAL		R\$ (10.529,46)	R\$ (8.833,95)
(-) UTILIDADES		R\$ (149.102,02)	R\$ (232.336,10)
(-) MATERIAL DE CONSUMO		R\$ (71.898,60)	R\$ (94.289,90)
(-) DESPESAS GERAIS		R\$ (3.146.442,14)	R\$ (4.206.824,85)
(-) COMERCIAL		R\$ (241.306,60)	R\$ (68.248,97)
(-) DESPESAS COMERCIAIS		R\$ (241.306,60)	R\$ (68.248,97)
(-) SERVIÇOS CONTÁBEIS		R\$ (113.769,60)	R\$ (120.033,04)
(-) SERVIÇOS JURÍDICOS		R\$ (94.000,00)	R\$ (111.040,00)
(-) OUTROS SERVIÇOS		R\$ (102.704,08)	R\$ (156.111,85)
(-) IMPOSTOS E TAXAS		R\$ (2.248.285,26)	R\$ (2.484.032,20)
(-) DESPESAS FINANCEIRAS LÍQUIDAS		R\$ (37.871,13)	R\$ (11.717,67)
(-) ENCARGOS FINANCEIROS		R\$ (37.871,13)	R\$ (11.717,67)
RESULTADO OPERACIONAL LÍQUIDO		R\$ 5.673.299,03	R\$ 8.514.639,26
RESULTADOS NÃO OPERACIONAIS		R\$ 56.474,07	R\$ 126.725,35
JUROS SOBRE DUPLICATAS		R\$ 0,00	R\$ 27,46
RECEITA DE APLICAÇÕES FINANCEIRAS		R\$ 56.474,07	R\$ 41.696,05
OUTRAS RECEITAS		R\$ 0,00	R\$ 85.001,84
RESULTADO ANTES DOS IMPOSTOS		R\$ 5.729.773,10	R\$ 8.641.364,61
(-) PROVISÃO PARA IR E CSLL		R\$ (1.144.567,02)	R\$ (1.350.293,34)
(-) PROVISÕES		R\$ (1.144.567,02)	R\$ (1.350.293,34)
RESULTADO LÍQUIDO		R\$ 4.585.206,08	R\$ 7.291.071,27
RESULTADO LÍQUIDO APÓS PARTICIPAÇÕES		R\$ 4.585.206,08	R\$ 7.291.071,27

Este documento é parte integrante de escrituração cuja autenticação se comprova pelo recibo de número 07.D9.80.D6.F6.55.D8.EB.0B.DE.6D.F6.23.26.8D.B5.E0.76.79.6F-4, nos termos do Decreto nº 8.683/2016.

Este relatório foi gerado pelo Sistema Público de Escrituração Digital – Sped

Versão 10.1.8 do Visualizador

Página 1 de 1

Endividamento Total

Passivo Circulante + Passivo não Circulante (Obrigações a LP)	5.070.656,78	
		= 0,43
Ativo	11.668.453,11	

Quanto menor, melhor. O capital de terceiros representa 43% do ativo total.

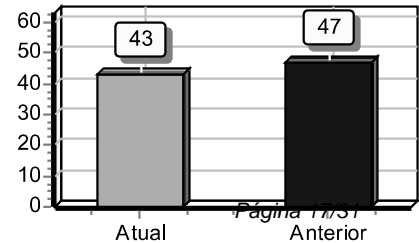

Grau de Endividamento

Passivo Circulante + Passivo não Circulante (Obrigações a LP)	5.070.656,78	
		= 0,77
Patrimônio Líquido	6.597.796,33	

Quanto menor, melhor. O capital de terceiros equivale a 77% do capital próprio.

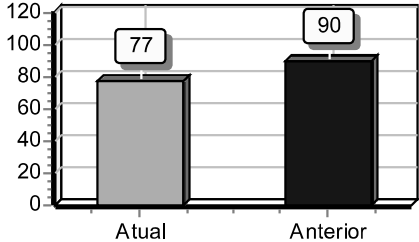

Solvência Geral

Ativo	11.668.453,11	
		= 2,30
Passivo Circulante + Passivo não Circulante (Obrigações a LP)	5.070.656,78	

Quanto maior, melhor. O investimento total equivale a 230 % do capital de terceiros.

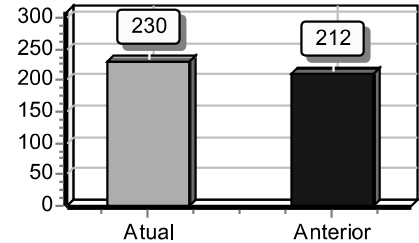

Liquidez Geral

Ativo Circulante + Ativo Realizável a LP	11.163.813,21	
		= 2,20
Passivo Circulante + Passivo Não-Circulante (Obrigações a LP)	5.070.656,78	

Quanto maior, melhor. A empresa possui R\$2,20 de ativo Circulante e ativo realizável a longo prazo para cada R\$1,00 de dívida total.

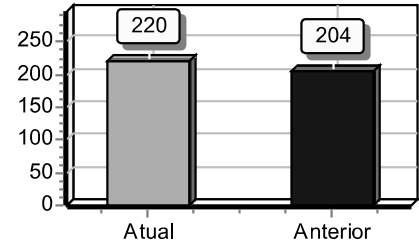

Liquidez Corrente

Ativo Circulante	11.163.813,21	
		= 2,56
Passivo Circulante	4.360.656,78	

Quanto maior, melhor. A empresa possui R\$2,56 de ativo circulante para cada R\$1,00 de divida de curto prazo.

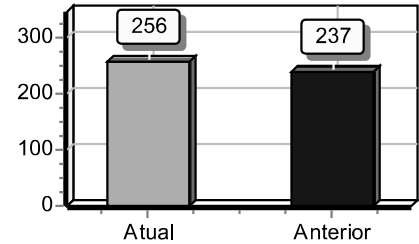

Sob as penas da lei, declaramos que as informações aqui contidas são verdadeiras e nos responsabilizamos por todas elas de acordo com a documentação que nos foi apresentada.

MARCELO AUGUSTO
ROMEU
MEDICI:06351518806

Assinado de forma digital por
MARCELO AUGUSTO ROMEU
MEDICI:06351518806
Dados: 2024.03.28 13:57:38
-03'00'

Rio de Janeiro, 31 de dezembro de 2023.

JONATHAN DOUGLAS ROCHA
SCHNEIDER
SIQUEIRA:00405404727

Assinado de forma digital por JONATHAN
DOUGLAS ROCHA SCHNEIDER
SIQUEIRA:00405404727
Dados: 2024.04.02 08:47:09 -03'00'

MARCELO AUGUSTO ROMEU MEDICI
Administrador
CPF: 063.515.188-06

JONATHAN DOUGLAS ROCHA S. SIQUEIRA
Contador
CPF:004.054.047-27 CRC: 065564/O-1

Página 18/31

PROCARE COMERCIO DE PRODUTOS HOSPITALARES LTDA

Saldos do Balanço Patrimonial em 31/12/2023

Ativo Circulante (ac)	R\$ 11.163.813,21
Ativo não Circulante (ANC)	R\$ 504.639,90
Ativo Total (AT)	R\$ 11.668.453,11

Página 19/31

Passivo Circulante (PC)	R\$ 4.360.656,78
Passivo não Circulante (PNC)	R\$ 710.000,00
Patrimônio líquido (PL)	R\$ 6.597.796,33
Passivo Total (PT)	R\$ 11.668.453,11

Resultado R\$ 7.291.071,27

Rio de Janeiro, 01 de Fevereiro de 2024

MARCELO
AUGUSTO ROMEU
MEDICI:06351518
806

Assinado de forma digital
por MARCELO AUGUSTO
ROMEU
MEDICI:06351518806
Dados: 2024.03.28
14:04:05 -03'00'

MARCELO AUGUSTO ROMEU MEDICI
Administrador
CPF: 063.515.188-06
RG: 128543607 Órgão: SSP/SP

JONATHAN DOUGLAS
ROCHA SCHNEIDER
SIQUEIRA:00405404727

Assinado de forma digital por
JONATHAN DOUGLAS ROCHA
SCHNEIDER SIQUEIRA:00405404727
Dados: 2024.04.02 08:48:07 -03'00'

JONATHAN DOUGLAS ROCHA SCHNEIDER SIQUEIRA
CONTADOR
CPF: 004.054.047-27 CRC: 065564/O-1
RG: 065564 Órgão: CRC

Junta Comercial do Estado do Rio de Janeiro

Empresa: PROCARE COMERCIO DE PRODUTOS HOSPITALARES LTDA
NIRE: 332.0690658-4 Protocolo: 2024/00296235-0 Data do protocolo: 08/04/2024
CERTIFICO O ARQUIVAMENTO em 12/04/2024 SOB O NÚMERO 00006178590 e demais constantes do termo de autenticação.
Autenticação: BC451994D4F50A4C5F88915E485DA9DEF41306ADB34A18B06DB3D7E1A9AC9685
Para validar o documento acesse <https://www.jucerja.rj.gov.br/servicos/chanceladigital>, informe o nº de protocolo.



Ordem	Nota Explicativa
1	Contexto Operacional

A Empresa **PROCARE COMERCIO DE PRODUTOS HOSPITALATES LTDA** é uma sociedade empresária limitada, com sede na cidade do Rio de Janeiro, Estado do Rio de Janeiro, Brasil, na Rua Domingos Freire, nº 48 - Todos os Santos, e ~~tem como~~ operações a exploração da atividade de comércio atacadista de instrumentos e materiais para uso médico, cirúrgico, hospitalar e de laboratórios; Manutenção e reparação de aparelhos e instrumentos de medida, teste e controle; Instalação d máquinas e equipamentos industriais; Representantes comerciais e agentes do comércio de mercadorias em geral não especializado; Comércio atacadista de produtos alimentícios em geral; ; Aluguel de outras máquinas e equipamnetos comerciais e industriais não especificados anteriormente, sem operador.

2 **Apresentação das Demonstrações Contábeis**

As demonstrações contábeis inerentes aos exercícios findos em 31 de dezembro de 2023 estão sendo apresentadas em Reais (R\$) e foram aprovadas pela administração no dia 01 de fevereiro de 2024.

As demonstrações contábeis foram elaboradas de acordo com as práticas contábeis adotadas no Brasil, tomando-se como base a Lei nº 11.638/2007 e o Pronunciamento Técnico PME - Contabilidade para Pequenas e Médias Empresas, emitido pelo Comitê de Pronunciamentos Contábeis - CPC e pelo Conselho Federal de Contabilidade - CFC, Resoluções CFC nº 750/1993, 1.255/2009, 1.282/2010 e 1418/2012, bem como o que está contido na NBCT 19.41 - Contabilidade para Pequenas e Médias Empresas.

A administração concluiu que as demonstrações contábeis apresentam, de forma apropriada, a posição financeira e patrimonial, o desempenho e os fluxos de caixa da entidade;

3 **Sumário das Principais Práticas Contábeis**

- (a) Moeda Funcional**
A moeda funcional da empresa é o Real (R\$).
- (b) Caixa e Equivalentes de Caixa**
Os fluxos de caixa dos investimentos a curto prazo são demonstrados pelos valores líquidos (aplicações e resgates). As aplicações a curto prazo que possuem liquidez imediata e vencimento original em até 90 dias são consideradas como caixa e equivalentes. Os demais investimentos, com vencimentos superiores a 90 dias, são reconhecidos a valor justo e registrados em investimentos a curto prazo.
- (c) Contas a Receber**
Os valores a receber são registrados e mantidos no balanço patrimonial pelo valor nominal dos títulos representativos desses créditos.
- (d) Estoques**
Os estoques estão registrados pelo custo médio de aquisição. Quando aplicável, é constituída provisão para estoques obsoletos ou de baixa movimentação.
- (e) Não Circulante**
Os direitos realizáveis e as obrigações vencíveis após os 12 meses subsequentes à data das demonstrações contábeis são considerados como não circulantes.
- (f) Imobilizado**
O imobilizado está registrado ao custo. Os bens são depreciados pelo método linear, com base nas vidas úteis estimadas.
- (g) Intangível**
Os ativos intangíveis são avaliados ao custo de aquisição, deduzido da amortização acumulada.

Ordem	<div>Nota Explicativa</div> <div>(h) Redução ao Valor Recuperável de Ativos - <i>Impairment</i><p>A Empresa PROCARE analisa anualmente se há evidências de que o valor contábil de um ativo não será recuperável. Caso se identifique tais evidências, a Empresa PROCARE estima o valor recuperável do ativo. Independentemente da existência de indicação de não recuperação de seu valor contábil, saldos de ágio originados da combinação de negócios e ativos intangíveis com vida útil indefinida têm sua recuperação testada pelo menos uma vez por ano. Quando o valor residual contábil do ativo excede seu valor recuperável, a Empresa PROCARE reconhece uma redução do saldo contábil deste ativo (deterioração). Se não for possível determinar o valor recuperável de um ativo individualmente, é realizada a análise do valor recuperável da unidade geradora de caixa à qual o ativo pertence.</p></div> <div>(i) Arrendamento Mercantil<p>Os arrendamentos mercantis nos quais uma parte significativa dos riscos e benefícios de propriedade ficam com o arrendador são classificados como arrendamentos operacionais. Os encargos dos arrendamentos são apropriados ao resultado pelo método linear ao longo do período do arrendamento.</p></div> <div>(j) Benefícios a Empregados<p>Os pagamentos de benefícios tais como salário, férias vencidas ou proporcionais, bem como os respectivos encargos trabalhistas incidentes sobre estes benefícios, são reconhecidos mensalmente no resultado obedecendo-se o regime de competência.</p></div> <div>(k) Impostos Diferidos<p>O reconhecimento de impostos diferidos é baseado nas diferenças temporárias entre o valor contábil e o valor para base fiscal dos ativos e passivos.</p></div> <div>(l) Valor Presente de Ativos e Passivos de Longo Prazo<p>Os ativos e passivos de longo prazo da Empresa PROCARE são, quando aplicável, ajustados a valor presente utilizando taxas de desconto que refletem a melhor estimativa da Empresa.</p></div> <div>(m) Provisão para Contingências<p>Os passivos contingentes, quando existentes, são constituídos sempre que a perda for avaliada como provável, o que ocasionaria uma provável saída de recursos para a liquidação das obrigações e quando os montantes envolvidos forem mensuráveis com suficiente segurança levando em conta a opinião dos assessores jurídicos, a natureza das ações, similaridade com processos anteriores, complexidade e no posicionamento de tribunais. Nenhum processo judicial ou extrajudicial foi apresentado a contabilidade. No entanto, se for apresentado algum processo a contabilidade, os passivos contingentes classificados como perdas possíveis não são reconhecidas contabilmente, sendo apenas divulgados nas demonstrações financeiras, e os classificados como remotos não requerem provisão e nem divulgação. Os depósitos judiciais são atualizados monetariamente e apresentados como dedução do valor correspondente do passivo constituído quando não houver possibilidade de resgate destes depósitos, a menos que ocorra desfecho favorável da questão para a empresa.</p></div> <div>(n) Impostos Federais<p>A empresa esta enquadrada no regime tributário Lucro Presumido e apura os impostos no regime de caixa .</p></div> <div>(o) Receitas e Despesas<p>A Empresa PROCARE tem como prática a adoção do regime de competência para o registro das mutações patrimoniais ocorridas no exercício, assim como reconhecimento das receitas e despesas e custos, independentemente de seu efetivo recebimento ou pagamento. Considerando o princípio da essência sobre a forma, foram solicitadas as notas fiscais de venda emitidas até 31/12/2023 em que a mercadoria não tivesse sido entregue até 31/12/2023. O objetivo era manter registrado nas demonstrações contábeis, encerradas em 31/12/2023, apenas a receita da mercadoria vendida e entregue. Da mesma forma com as notas fiscais de serviços prestados. Foram solicitadas as notas fiscais de prestação de serviço emitidas até 31/12/2023 em que o serviço não tivesse sido entregue até 31/12/2023. O objetivo era manter registrado nas demonstrações contábeis, encerradas em 31/12/2023, apenas a receita do serviço vendido e totalmente executado. A Empresa PROCARE não apresentou nenhuma nota fiscal para o referido registro. Neste sentido, o valor das receitas registrado na DR representa as mercadorias e serviços em que a PROCARE em 31/12/2023 já não era mais responsável e já tinha transferido o risco.</p></div>
-------	---

Ordem

Nota Explicativa

4

Fatos Relevantes

Os Fatos relevantes face as Novas Práticas Contábeis adotadas no Brasil são:

a) Plano de Contas, com as alterações introduzidas pela lei.

b) Saldos iniciais transcritos no Balanço Patrimonial de 31/12/2023, para as novas nomenclaturas, na forma do Plano de Contas com base no IFRS.

c) Demonstrações Contábeis não publicadas, uma vez que a **PROCARE** está desobrigada.

Página 22/31

5

Rio de Janeiro, 01 de fevereiro de 2024

MARCELO AUGUSTO ROMEU

MEDICI:06351518806

Assinado de forma digital por MARCELO AUGUSTO ROMEU
MEDICI:06351518806
Dados: 2024.03.28 14:10:39 -03'00'

MARCELO AUGUSTO ROMEU MEDICI

Administrador

CPF: 063.515.188-06

JONATHAN DOUGLAS ROCHA SCHNEIDER

SIQUEIRA:00405404727

Assinado de forma digital por JONATHAN DOUGLAS ROCHA
SCHNEIDER SIQUEIRA:00405404727
Dados: 2024.04.02 08:49:21 -03'00'

JONATHAN DOUGLAS ROCHA SCHNEIDER SIQUEIRA

CONTADOR

CPF: 004.054.047-27 CRC: 065564/O-1

RG: 065564 Orgão: CRC

Expedição: 06/09/2009

DADOS DAS ASSINATURAS



Entidade:	PROCARE COMERCIO DE PRODUTOS HOSPITALARES LTDA		
Período da Escrituração:	01/01/2023 a 31/12/2023	CNPJ:	05.050.260/0001-95
Número de Ordem do Livro:	24		

Página 23/31

Dados das Assinaturas da Escrituração	
Qualificação do Assinante	Signatário da ECD com e-CNPJ ou e-PJ
Tipo do Certificado	Pessoa Jurídica
CPF / CNPJ	063.515.188-06
Nº de Série do Certificado	67682405809661458798922401521615599642
Nome do Signatário	PROCARE COMERCIO DE PRODUTOS HOSPITALARES LTDA:05050260000195
Autoridade Certificadora Emissora	AC Certisign RFB G5
Validade	03/08/2023 a 02/08/2024

Qualificação do Assinante	Contador
Tipo do Certificado	Pessoa Física
CPF / CNPJ	004.054.047-27
Nº de Série do Certificado	148337296415225028746429321026066991947
Nome do Signatário	JONATHAN DOUGLAS ROCHA SCHNEIDER SIQUEIRA:00405404727
Autoridade Certificadora Emissora	AC Certisign RFB G5
Validade	23/08/2021 a 22/08/2024

TERMOS DE ABERTURA E ENCERRAMENTO



Entidade:	PROCARE COMERCIO DE PRODUTOS HOSPITALARES LTDA		
Período da Escrituração:	01/01/2023 a 31/12/2023	CNPJ:	05.050.260/0001-95
Número de Ordem do Livro:	24		

Página 24/31

TERMO DE ABERTURA	
Nome Empresarial	PROCARE COMERCIO DE PRODUTOS HOSPITALARES LTDA
NIRE	33206906584
CNPJ	05.050.260/0001-95
Número de Ordem	24
Natureza do Livro	Escrituração Contábil Digital do Livro Diário Geral
Município	Rio de Janeiro
Data do arquivamento dos atos constitutivos	04/04/2002
Data de arquivamento do ato de conversão de sociedade simples em sociedade empresária	
Data de encerramento do exercício social	31/12/2023
Quantidade total de linhas do arquivo digital	42952

TERMO DE ENCERRAMENTO	
Nome Empresarial	PROCARE COMERCIO DE PRODUTOS HOSPITALARES LTDA
Natureza do Livro	Escrituração Contábil Digital do Livro Diário Geral
Número de ordem	24
Quantidade total de linhas do arquivo digital	42952
Data de inicio	01/01/2023
Data de término	31/12/2023

Este documento é parte integrante de escrituração cuja autenticação se comprova pelo recibo de número 07.D9.80.D6.F6.55.D8.EB.0B.DE.6D.F6.23.26.8D.B5.E0.76.79.6F-4, nos termos do Decreto nº 8.683/2016.

Este relatório foi gerado pelo Sistema Público de Escrituração Digital – Sped

Versão 10.1.8 do Visualizador

Página 1 de 1

Descrição	Exercício Atual	Exercício Anterior
Capital Social		
Capital Social Subscrito	R\$0,00C	R\$0,00C
Capital Social Integralizado	R\$300.000,00C	R\$300.000,00C
Reservas		
Reserva de Capital	R\$0,00C	R\$0,00C
Reserva de Lucros	R\$0,00C	R\$0,00C
Lucros		
Lucros ou Prejuízos Acumulados	R\$6.297.796,33C	R\$5.768.468,80C
TOTAL	R\$6.597.796,33C	R\$6.068.468,80C

Sob as penas da lei, declaramos que as informações aqui contidas são verdadeiras e nos responsabilizamos por todas elas de acordo com a documentação que nos foi apresentada.

MARCELO
AUGUSTO ROMEU
MEDICI:063515188
06

Assinado de forma digital por MARCELO AUGUSTO ROMEU
MEDICI:06351518806
Dados: 2024.03.28 14:05:11 -03'00'

Rio de Janeiro, 31 de dezembro de 2023.

MARCELO AUGUSTO ROMEU MEDICI
Administrador
CPF: 063.515.188-06

JONATHAN DOUGLAS ROCHA S. SIQUEIRA
Contador
CPF:004.054.047-27 CRC: 065564/O-1

Junta Comercial do Estado do Rio de Janeiro
Empresa: PROCARE COMERCIO DE PRODUTOS HOSPITALARES LTDA
NIRE: 332.0690658-4 Protocolo: 2024/00296235-0 Data do protocolo: 08/04/2024
CERTIFICO O ARQUIVAMENTO em 12/04/2024 SOB O NÚMERO 00006178590 e demais constantes do termo de autenticação.
Autenticação: BC451994D4F50A4C5F88915E485DA9DEF41306ADB34A18B06DB3D7E1A9AC9685
Para validar o documento acesse <https://www.jucerja.rj.gov.br/servicos/chanceladigital>, informe o nº de protocolo.



Pag. 13/16

DEMONSTRAÇÃO DE LUCROS OU PREJUÍZOS ACUMULADOS



Entidade:	PROCARE COMERCIO DE PRODUTOS HOSPITALARES LTDA		
Período da Escrituração:	01/01/2023 a 31/12/2023	CNP 05.050.260/0001-95	Número de Ordem do Livro: 24
Período Selecionado:	01 de Janeiro de 2023 a 31 de Dezembro de 2023		

Histórico	Código de Aglutinação das Contas de Patrimônio Líquido	
	LUCROS OU PREJUÍZOS ACUMULADOS (R\$)	
Saldo Anterior de Lucros ou Prejuízos Acumulados		5.768.468,80
Resultado Líquido do Exercício		7.291.071,27
Lucro/Prejuízo Distribuídos		(-)6.761.743,74
Saldo final de Lucros ou Prejuízos Acumulados		6.297.796,33
Notas		

Este documento é parte integrante de escrituração cuja autenticação se comprova pelo recibo de número 07.D9.80.D6.F6.55.D8.EB.0B.DE.6D.F6.23.26.8D.B5.E0.76.79.6F-4, nos termos do Decreto nº 8.683/2016.



ATA DE ASSEMBLEIA / REUNIÃO DE SÓCIO
PROCARE COMERCIO DE PRODUTOS HOSPITALARES LTDA.
CNPJ 05.050.260/0001-95
NIRE: 33206906906584

Ao 01 dia (um dia) do mês de fevereiro do ano de 2024 (dois mil e vinte e quatro),
às 8:00 (oito) horas, reuniram-se online em assembleia MARCELO AUGUSTO
ROMEUE MEDICI, brasileiro, casado, nascido em 02/03/1966, inscrito no CPF sob nº
063.515.188-06, portador da carteira de identidade Nº 12.854.360-7, expedida pelo
SSP/SP, residente e domiciliada nesta cidade na Avenida Jardins de Santa Mônica,
nº 100, bloco 8, apto. 201, Barra da Tijuca, Rio de Janeiro /RJ CEP: 22.793-095, atual
sócio da empresa PROCARE COMERCIO DE PRODUTOS HOSPITALARES LTDA, .
Constituída a mesa, procede a leitura da Ordem do Dia, cujo teor é o seguinte:
Aprovação das contas do Balanço Patrimonial e da Demonstração do Resultado do
Exercício, dos índices financeiros, DLPA e DMPL, referente ao exercício de 2023.
Após pequeno debate em relação a ordem do dia, foi aprovado sem restrições. Foi
impressa em 1 (uma) via de igual teor e forma, sendo cada via devidamente
assinada pelo sócio.

Página 27/31

Rio de Janeiro, 01 de Fevereiro de 2024.

MARCELO AUGUSTO
ROMEUE
MEDICI:06351518806

Assinado de forma digital por
MARCELO AUGUSTO ROMEUE
MEDICI:06351518806
Dados: 2024.04.11 11:56:38
-03'00'

MARCELO AUGUSTO ROMEUE MEDICI

CPF: 063.515.188-06

Administrador



IDENTIFICAÇÃO DOS ASSINANTES

CERTIFICO QUE O ATO DA PROCARE COMERCIO DE PRODUTOS HOSPITALARES LTDA, NIRE 33.2.0690658-4, PROTOCOLO 2024/00296235-0, ARQUIVADO EM 12/04/2024, SOB O NÚMERO (S) 00006178590, FOI ASSINADO DIGITALMENTE.

Página 28/31

CPF/CNPJ	Nome
 004.054.047-27	JONATHAN DOUGLAS ROCHA SCHNEIDER SIQUEIRA

12 de abril de 2024.

Gabriel Oliveira de Souza Voi
Secretário Geral

1/1

Junta Comercial do Estado do Rio de Janeiro

Empresa: PROCARE COMERCIO DE PRODUTOS HOSPITALARES LTDA
NIRE: 332.0690658-4 Protocolo: 2024/00296235-0 Data do protocolo: 08/04/2024
CERTIFICO O ARQUIVAMENTO em 12/04/2024 SOB O NÚMERO 00006178590 e demais constantes do termo de autenticação.
Autenticação: BC451994D4F50A4C5F88915E485DA9DEF41306ADB34A18B06DB3D7E1A9AC9685
Para validar o documento acesse <https://www.jucerja.rj.gov.br/servicos/chanceladigital>, informe o nº de protocolo.



RECIBO DE ENTREGA DE ESCRITURAÇÃO CONTÁBIL DIGITAL

IDENTIFICAÇÃO DO TITULAR DA ESCRITURAÇÃO

NIRE 33206906584	CNPJ 05.050.260/0001-95	
NOME EMPRESARIAL PROCARE COMERCIO DE PRODUTOS HOSPITALARES LTDA		

IDENTIFICAÇÃO DA ESCRITURAÇÃO

FORMA DA ESCRITURAÇÃO CONTÁBIL Livro Diário (Completo - sem escrituração Auxiliar)	PERÍODO DA ESCRITURAÇÃO 01/01/2023 a 31/12/2023
NATUREZA DO LIVRO Escrituração Contábil Digital do Livro Diário Geral	NÚMERO DO LIVRO 24
IDENTIFICAÇÃO DO ARQUIVO (HASH) 07.D9.80.D6.F6.55.D8.EB.0B.DE.6D.F6.23.26.8D.B5.E0.76.79.6F	

ESTE LIVRO FOI ASSINADO COM OS SEGUINTES CERTIFICADOS DIGITAIS:					
QUALIFICAÇÃO DO SIGNATARIO	CPF/CNPJ	NOME	Nº SÉRIE DO CERTIFICADO	VALIDADE	RESPONSÁVEL LEGAL
Signatário da ECD com e-CNPJ ou e-PJ	05050260000195	PROCARE COMERCIO DE PRODUTOS HOSPITALARES LTDA:05050260000195	676824058096614587 989224015216155996 42	03/08/2023 a 02/08/2024	Sim
Contador	00405404727	JONATHAN DOUGLAS ROCHA SCHNEIDER SIQUEIRA:00405404727	148337296415225028 746429321026066991 947	23/08/2021 a 22/08/2024	Não

NÚMERO DO RECIBO:
07.D9.80.D6.F6.55.D8.EB.0B.DE.6D.F6
.23.26.8D.B5.E0.76.79.6F-4

Escrituração recebida via Internet
pelo Agente Receptor SERPRO

em 25/03/2024 às 13:58:32

3F.14.E0.72.19.D3.EE.DA
74.4E.EC.E7.1E.86.B4.9A

Considera-se autenticado o livro contábil a que se refere este recibo, dispensando-se a autenticação de que trata o art. 39 da Lei nº 8.934/1994. Este recibo comprova a autenticação.

BASE LEGAL: Decreto nº 1.800/1996, com a alteração do Decreto nº 8.683/2016, e arts. 39, 39-A, 39-B da Lei nº 8.934/1994 com a alteração da Lei Complementar nº 1247/2014.



Poder Judiciário
Estado do Rio de Janeiro

CERTIDÃO

Nº 2024.702.16099

Em atendimento ao requerido junto a esta Corregedoria-Geral da Justiça/RJ por **PROCARE COMÉRCIO DE PRODUTOS HOSPITALARES LTDA**, CNPJ/CPF nº **05.050.260/0001-95**, **CERTIFICO, para fins de prova em Licitação Pública** que, de acordo com o artigo nono c/c os artigos cento e vinte e quatro e cento e vinte e cinco da Resolução número cinco, de vinte e quatro de março de mil novecentos e setenta e sete, (Livro III, do Código de Organização e Divisão Judiciárias do Estado do Rio de Janeiro), os **Ofícios do Registro de Distribuição na Comarca da CAPITAL do Estado do Rio de Janeiro**, são em número de quatro, competindo: **I - ao 2º Ofício**: o registro dos feitos da competência das Varas Cíveis, Varas de Família, Varas de Órfãos e Sucessões, das Varas Criminais, das Varas Empresariais, das Varas de Fazenda Pública, das Varas da Infância da Juventude do Idoso, dos Juizados Especiais Cíveis, Criminais e Fazendários, dos Foros Regionais, Ações Penais, Procedimentos de competência originária da 2ª Instância e os contenciosos e administrativos das demais varas, que lhes forem distribuídos; **II- aos dos 5º e 6º Ofícios**: a anotação das escrituras, procurações públicas em geral, substabelecimentos e respectivas revogações, distribuídas aos cartórios de notas e de circunscrições de numeração ímpar e par, respectivamente, o registro das habilitações para casamento originárias das circunscrições de numeração ímpar e par, respectivamente e, em livro próprio, dos testamentos públicos e cerrados, bem como dos títulos judiciais e contratos particulares translativos de direitos reais sobre imóveis e das procurações em causa própria relativas a estes direitos; **III - ao do 8º Ofício**: a distribuição, pelos respectivos ofícios, dos títulos e documentos destinados a registro; **CERTIFICO** ainda, que, os **Cartórios de Registro de Protesto de Títulos** são em número de quatro, numerados: **1º, 2º, 3º e 4º**, e a eles compete, pelo artigo quarenta e oito do Código supramencionado, lavrar, em tempo e forma regulares, os instrumentos de proteção de letras, notas promissórias, duplicatas e outros títulos sujeitos a essa formalidade, por falta de aceite ou pagamento, fazendo as transcrições, notificações e declarações necessárias, de acordo com as prescrições legais. **CERTIFICO** mais, que, ao **2º Ofício de Registro de Interdições e Tutelas**, incumbe, consoante o artigo trinta e três e seguintes do Código acima citado, o registro dos atos judiciais referentes às restrições da capacidade jurídica e, privativamente, à expedição de certidões para prova da referida capacidade. Cabendo a este inclusive, registrar obrigatoriamente as sentenças declaratórias de insolvência ou de falência, a extensão desta a terceiros, as de extinção das obrigações do insolvente ou do falido, as de reabilitação deste, as decisões de deferimento das concordatas e as sentenças que a julgarem cumpridas. Através da Lei 4453/04, o registro dos atos judiciais inerentes à capacidade jurídica e a expedição de certidões para a prova de capacidade, compete ao 1º Registro Civil de Pessoas Naturais. **CAPITAL 2º OF DO REG DE DISTRIBUIÇÃO**: Rua do Carmo 8, 3º andar - Centro; **CAPITAL 5º OF DO REG DE DISTRIBUIÇÃO**: Avenida Rio Branco, 131, 11º andar grupo de salas 1101, 1102, 1103 e 1104 - Centro; **CAPITAL 06º OF DO REG DE DISTRIBUIÇÃO**: Avenida Erasmo Braga, 227 grupo 201 - Centro; **CAPITAL 08º OF DO REG DE DISTRIBUIÇÃO**: Rua da Assembleia, 10 - salas 1515 a 1517 - Centro; **CAPITAL 1º RCPN**: Praia de Olaria, 155 Cocota - Ilha do Governador; **CAPITAL 1º OF DE REG DE PROT TITULOS**: Avenida Erasmo Braga, 227 - 1º andar, grupos 101 a 107, 112/113 - Centro; **CAPITAL 2º OF DE REG DE PROT TITULOS**: Rua do Carmo, 09 - 3º e parte do 4º andares - Centro; **CAPITAL 3º OF DE REG DE PROT TITULOS**: Rua da Assembleia, 10, salas 2101 a 2110 - Centro; **CAPITAL 2º OF DE REG DE INTERD E TUTELAS**: Rua da Assembleia, 19, 9º andar - Centro. **CAPITAL 01 OF DO REG DE DISTRIBUICAO**: Rua do Ouvidor, 63 2. andar - Centro; **CAPITAL 02 OF DO REG DE DISTRIBUICAO**: Rua da Assembleia. 19 7. andar: **CAPITAL 03 OF DO REG DE**

DISTRIBUICAO: Avenida Erasmo Braga, 227 grupo 201 - Centro; **CAPITAL 04 OF DO REG DE DISTRIBUICAO:** Rua do Carmo, 08 3 andar - Centro; **CAPITAL 05 OF DO REG DE DISTRIBUICAO:** AVENIDA RIO BRANCO, 131 11 ANDAR GRUPO DE SALAS 1101, 1102, 1103 E 1104 - Centro; **CAPITAL 06 OF DO REG DE DISTRIBUICAO:** Avenida Erasmo Braga, 227, 227 sala 201 - Centro; **CAPITAL 07 OF DO REG DE DISTRIBUICAO:** Rua da Assembleia, 10 SALAS 2201 A 2212 - Centro; **CAPITAL 08 OF DO REG DE DISTRIBUICAO:** Rua da Assembleia, 10 salas 1515 a 1517 - Centro; **CAPITAL 09 OF DO REG DE DISTRIBUICAO:** Av. Nilo Pecanha, 26 Grupo 601 - Centro; **CAPITAL 01 RCPN:** Praia de Olaria, 155 Cocota; **CAPITAL 01 OF DE REG DE PROT TITULOS:** AVENIDA ERASMO BRAGA, 227 1o. ANDAR, GRUPOS 101 A 107, 112/113 - Centro; **CAPITAL 02 OF DE REG DE PROT TITULOS:** RUA DO CARMO, 09 3o. e parte do 4o. andares - Centro; **CAPITAL 03 OF DE REG DE PROT TITULOS:** Rua da Assembleia, 10 salas 2101 a 2110 - Centro; **CAPITAL 02 OF DE REG DE INTERD E TUTELAS:** Rua da Assembleia, 19 9. andar - Centro.

Página 31/31

Observações:

- a) As informações do nome e nº do CPF/CNPJ do solicitante são de responsabilidade do solicitante da Certidão, devendo a titularidade ser conferida pelo interessado e destinatário;
- b) A autenticidade desta Certidão poderá ser confirmada na página da Corregedoria Geral da Justiça do Estado do Rio de Janeiro, no endereço <http://www.tjrj.jus.br/cgj>
- c) A autenticação poderá ser efetivada, no máximo, em até 3 (três) meses após a expedição.

Rio de Janeiro, 05/07/2024 10:57:31.

Regimento de Custas Judiciais do Estado do Rio de Janeiro
Valor cobrado: R\$ **29,39** GRERJ Nº **4173270346828**



Governo do Estado do Rio de Janeiro
Secretaria de Estado de Saúde
Instituto de Hematologia Arthur de Siqueira Cavalcanti.

ATESTADO DE ADEQUAÇÃO TÉCNICA – CONJUNTO ANALÍTICO

Atestamos que o(s) conjunto(s) analítico(s) proposto e abaixo especificado (o), se adequa tecnicamente ao uso do **HEMORIO**.

ITEM	DESCRIÇÃO	MARCA
1	<p>BOLSA TRIPLA CPD/SAG-M COMPOSAMPLING</p> <p>Bolsa Tripla para sangue com coleta de capacidade 450 ml +/- 45 ml de sangue, confeccionada em PVC atóxico e plastificante (DEHP) formato anatômico com todos os cantos internos arredondados, estéril, apirogênica, segmentos de coleta e transferência numerados, compatíveis com sistema de conexão estéril, bolsas satélites com capacidade de 450 ml +/- 45 ml, resistente à centrifugação (5.000 g C) e/ 30 minutos), congelamento a baixa temperatura (-85 descongelamento a 37 °C ;com orifícios na parte superior necessários para adaptação em equipamentos automatizados de processamento. Uma das bolsas satélite é confeccionada com plástico TOTM, especial para preservação de plaquetas até 5 dias. Anticoagulante CPD e solução preservadora SAG-M. agulha retrátil 16G com bisel trifacetado, dispositivo leve de forma a não tracionar o tubo de coleta. Dispositivo para coleta de amostras de sangue composto por uma mini bolsa com capacidade de 40 ml e adaptador para tubos à vácuo. Permite a coleta das amostras antes da coleta do sangue na bolsa principal em sistema fechado, reduzindo a contaminação bacteriana do sangue coletado na bolsa; pasteurizadas em embalagem impermeável e de acordo com a Portaria MS/SVS no. 950/98. As instruções de uso e rotulagem estão em português e de acordo com os REGULAMENTOS TÉCNICOS VIGENTES DO MINISTÉRIO DA SAÚDE. Código de barras no rótulo da bolsa, contendo as seguintes informações: identificação do produto, fabricante e número do lote.</p>	Fresenius
2	<p>SISTEMA AUTOMÁTICO PARA PREPARAÇÃO DOS COMPONENTES – COMPOMAT</p> <p>Sistema automático para preparação dos componentes do sangue garantindo a e produtividade e qualidade na remoção do "buffy-coat" do plasma e das hemácias, selando automaticamente os tubos após a separação. Possui variedade de programação de acordo com as necessidades de cada usuário e permite futuramente incorporar o fracionamento a automação do banco de sangue, sendo equipado para processar bolsas "top and botton" e convencionais. Serão fornecidos todos os acessórios necessários ao periférico funcionamento dos equipamentos (compressor, computadores, programas, etc...) Alimentação : 220 V - 60 Hz.</p>	Fresenius

Rio de Janeiro, 05 de março de 2016.

Dra Maria Esther D. Lopes
Coordenadora Técnica de Hemoterapia
Mat. 299992-8 - CRM 52 34462-5



Rede
Hospitalar Federal
do Rio de Janeiro

MINISTÉRIO DA SAÚDE

HOSPITAL FEDERAL DOS SERVIDORES DO ESTADO

Rio de Janeiro, 09 de junho 2017.

ATESTADO DE CAPACIDADE TÉCNICA

Atestamos para os devidos fins, que a empresa **PROCARE Comércio de Produtos Hospitalares Ltda.**, inscrita sob o CNPJ: **05.050.260/0001-95**, estabelecida a Cidade do Rio de Janeiro, forneceu para este Órgão os insumos e equipamentos abaixo discriminado através de **SRP - Registros de Preço**.

Cumprindo com as condições impostas em contrato, não existindo até a presente data nada que os desabone.

Página 2/11

DESCRIÇÃO	MARCA	UND	QUANT
Bolsa de Transferência	Fresenius	UND	2.246
Bolsa Dupla Cpda-1 Sampler	Fresenius	UND	300
Bolsa Dupla Cpda-1 Sampling	Fresenius	UND	2.863
Bolsa Quad. Cpda-1 Sampler	Fresenius	UND	38
Bolsa tripla cpda-1 Sampling	Fresenius	UND	22.172
Separadora Automática - Compomat	Fresenius	UND	01
Caixa Térmica + Elem. Resfriante - Compocool	Fresenius	UND	04
Equipo	Fresenius	UND	8.211
Filtro Remoção de Leucócitos – Hemácia	Fresenius	UND	1.362
Filtro Pediátrico	Fresenius	UND	16
Filtro Remoção de Leucócitos – Plaqueta	Fresenius	UND	400
Hemoglobinômetro	Fresenius	UND	02
Microcuveta sem reagente	Fresenius	UND	44.400
Microlanceta	Bd	UND	505
Solução Controle (Baixo, Normal e Alta)	Diaspect/ Fresenius	KIT	18
Kit para Autotransusão (AT1, ATR, ATS)	Fresenius	KIT	375
Equipamento Autotransusão	Fresenius	UND	01

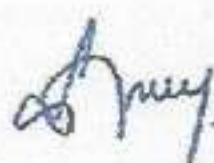
Izabel Mª Siqueira
Médica
CRM 52-16811-3

Salvador, 04 de Abril de 2022.

ATESTADO DE CAPACIDADE TÉCNICA

A Fundação de Hematologia e Hemoterapia da Bahia - HEMOBA, inscrita no CNPJ nº 34.306.340/0001-67, situada na Ladeira do Hospital Geral, s/nº, Bairro Brotas, Salvador - Bahia, atesta, para os devidos fins, que a empresa **PROCARE COMERCIO DE PRODUTOS HOSPITALARES LTDA**- CNPJ nº **05050260000195** - Inscrição Municipal nº **0.316.711-9**, situado na Rua Domingos Freire, 48-Rio de Janeiro -RJ, CEP 20735220 nos forneceu satisfatoriamente, com cessão de equipamentos em comodato e acessórios, conforme discriminados abaixo através do Pregão Eletrônico 15/2019, cumprindo todas as condições que lhe foram impostas em edital, não existindo até a presente data nada que desabonem sua conduta.

DESCRIÇÃO

UNIDADES	PRODUTOS	MARCA
90	Homogeneizador para Banco de Sangue	Fresenius
20	Maleta para Homogeneizador	Fresenius
20	Seladora Portátil para Banco de Sangue	Fresenius
07	Seladora de Bancada para Banco de Sangue	Fresenius
17	Sistema automático para preparação dos componentes	Fresenius
03	Aagitador de Plaqueta (96)	Fresenius
02	Aagitador de Plaqueta (48)	Fresenius

Fundação de Hematologia e Hemoterapia da Bahia - HEMOBA
Ladeira do Hospital Geral, s/n, Brotas, Salvador - BA | CEP: 40.286-240

direg.hemoba@hemoba.ba.gov.br
(71) 3116-5600
www.hemoba.ba.gov.br

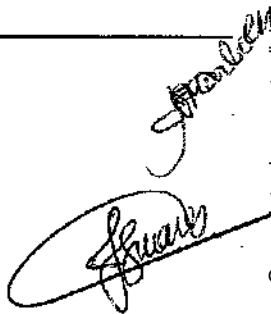

UNIDADES	PRODUTOS	MARCA
104	Placa de Butanodiol Aberto	Fresenius
12	Placa de Butanodiol Fechado	Fresenius

JÉRSEI ALMEIDA SAMPAIO
Coordenação Administrativa

ANA CLEIDE MARBACK
Diretora Administrativo-Financeira em exercício

ANELISA SCHITTINI COSTA STREVA
Diretora Geral em exercício



PREFEITURA MUNICIPAL DE RESENDE
SECRETARIA MUNICIPAL DE SAÚDE - FMS

Resende, 25 de julho de 2023.

ATESTADO DE CAPACIDADE TÉCNICA

Atestamos para fins licitatórios, que a empresa **PROCARE Com. de Prod. Hospitalares Ltda.**, inscrita sob o CNPJ: 05.050.260/0001-95, estabelecida a Cidade do Rio de Janeiro, forneceu para a **Prefeitura Municipal de Resende**, os materiais discriminados abaixo através do **Pregão Eletrônico 214/2022 – SRP 526/2022**, cumprindo todas as condições que lhe foram impostas em edital, não existindo até a presente data nada que desabonem sua conduta.

ITEM	DESCRIÇÃO	MARCA	UND	SUS  Sistema Único de Saúde	
				QTDE	
ITENS					
1	Bolsa para coleta de sangue Dupla CPDA-1 Sampling	Fresenius	UND	1000	
2	Bolsa para coleta de sangue Tripla CPDA-1 Sampling	Fresenius	UND	1300	
3	Bolsa Simples	Fresenius	UND	50	
4	Soro Anti-A	ImunoScan	UND	50	
5	Soro Anti-B	ImunoScan	UND	50	
6	Soro Anti-CDE	ImunoScan	UND	05	
7	Soro PEG	ImunoScan	UND	100	
8	Anti-Humano	ImunoScan	UND	10	
9	Soro Coombs	ImunoScan	UND	100	



ATESTADO DE CAPACIDADE TÉCNICA

Atestamos para fins licitatórios, que a empresa **PROCARE Com. de Prod. Hospitalares Ltda.**, inscrita sob o CNPJ: 05.050.260/0001-95, estabelecida a Cidade do Rio de Janeiro, forneceu para a **Prefeitura Municipal de Resende**, os materiais discriminados abaixo através do **Pregão Eletrônico 214/2022 – SRP 526/2022**, cumprindo todas as condições que lhe foram impostas em edital, não existindo até a presente data nada que desabonem sua conduta.

ITEM	DESCRIÇÃO	MARCA	UND	QTDE
LOTE 10				
1	Suspensão de hemácia I e II	ImunoScan	KIT	36
2	Suspensão de hemácia A1 e B	ImunoScan	KIT	36
3	Suspensão de hemácia do Grupo O	ImunoScan	FR	48

ITEM	DESCRIÇÃO	MARCA	UND	QTDE
LOTE 14				
1	Soro Anti-D Monoclonal IgM + IgG	ImunoScan	UND	50
2	Control RH	ImunoScan	UND	50

ITEM	DESCRIÇÃO	MARCA	UND	QTDE
LOTE 15				
1	Filtro Hemácia Pediátrico	Fresenius	UND	50
2	Filtro Hemácia Beira Leito	Fresenius	UND	12
3	Filtro Plaqueta Beira Leito	Fresenius	UND	12

Dra Antonia Luciana P. de Souza
Blomédica
CRBM-T: 54980

Assinatura e Carimbo do Responsável



ATESTADO DE CAPACIDADE TÉCNICA

Atestamos para os devidos fins, que a empresa **PROCARE Comércio de Produtos Hospitalares Ltda.**, inscrita sob o CNPJ: 05.050.260/0001-95, Estadual 77.364.366, estabelecida a Rua Domingos Freire, 48 – Todos os Santos – RJ, fornece para este Órgão, os produtos abaixo discriminado referente ao **PE 24/2013 - HFB**, cumprindo todas as condições que lhe foram impostas relativas à qualidade, assistência técnico/científica, quantidade e prazo de entrega dos mesmos, atendendo prontamente e com presteza as necessidades do contrato.

ITEM	CÓD	DESCRIÇÃO	MARCA	UND	QUANT
1	2784	BOLSA QUADRUPLA SAG-M TAB SAMPLING	FRESENIUS	UND	2.352
1.1	00000	Sistema automático para preparação dos componentes. MODELO: COMPOMAT	FRESENIUS	UND	01
2	00834	BOLSA TRIPLA CPDA-1 SAMPLING	FRESENIUS	UND	7.200
2.1	00000	SELADORA PORTÁTIL MODELO COMPOSEAL MOBILEA	FRESENIUS	UND	02
13	00155	FILTRO HEMACIA PEDIATRICO	BIOFIL	UND	120
14	00151	FILTRO HEMACIA	BIOFIL	UND	720
15	00187	FILTRO PLAQUETAS	BIOFIL	UND	360
33	00095	REVERCEL	FRESENIUS	UND	26
34	00096	TRIACEL	FRESENIUS	UND	26
35	00097	CONTROCEL	FRESENIUS	UND	13
36	00075	ANTI A	FRESENIUS	UND	4
37	00076	ANTI B	FRESENIUS	UND	4
38	00077	ANTI AB	FRESENIUS	UND	2
39	00078	ANTI D	FRESENIUS	UND	4
40	00081	CONTROLE RH	FRESENIUS	UND	4
41	00084	ALBUMINA BOVINA 22%	FRESENIUS	UND	1

Rio de Janeiro, 23 de julho de 2014.

Dra. Patrícia d'Ávila Freitas
Resp. Técnica - Hemoterapia
CRM 52-42086-1 Matr.:0654802

CRM 52-42086-1 Selo: 0654802
Dra. Patrícia d'Ávila Freitas
Resp. Técnica Hemoterapia HFB



Rio de Janeiro, 29 de Abril de 2022

ATESTADO DE QUALIDADE TÉCNICA

Atesto que os reagentes relacionados abaixo foram testados em nosso Laboratório de Controle de Qualidade e aprovados para uso. São eles:

1. **Soro Anti-A**
Marca: ImunoScan Lote:290122 val.: 01/2024
2. **Soro Anti-B**
Marca: ImunoScan Lote:300122 val.: 01/2024
3. **Soro Anti-AB**
Marca: ImunoScan Lote:230122 val.: 01/2024
4. **Soro Anti-D**
Marca: ImunoScan Lote:040222 val.: 02/2024
5. **Soro Rh-hr Control**
Marca: ImunoScan Lote:070222 val.: 02/2024
6. **Albumina Bovina 22%**
Marca: ImunoScan Lote: 170222 val.: 02/2024
7. **Soro Anti-CDE**
Marca: ImunoScan Lote:250122 val.: 01/2024
8. **AGH-Serum Anti-IgG + C3d**
Marca: ImunoScan Lote:190122 val.: 01/2024

Shirley Lopes de Castilho

Shirley Castilho CRM RJ: 5232012-2
Chefe do laboratório de Imuno-hematologia HEMORIO



MINISTÉRIO DA SAÚDE

HOSPITAL FEDERAL DOS SERVIDORES DO ESTADO

Rio de Janeiro, 05 de junho 2017.

ATESTADO DE CAPACIDADE TÉCNICA

Atestamos para os devidos fins, que a empresa **PROCARE Comércio de Produtos Hospitalares Ltda.**, inscrita sob o CNPJ: 05.050.260/0001-95, estabelecida a Cidade do Rio de Janeiro, forneceu para este Órgão os reagentes abaixo discriminado através de **SRP - Registros de Preço**.

Cumprindo com as condições impostas em contrato, não existindo até a presente data nada que os desabone.

DESCRIÇÃO	MARCA	UND	QUANT
ALBUMINA BOVINA 22%	FRESENIUS	FRC	330
SORO ANTI A	FRESENIUS	FRC	1.830
SORO ANTI B	FRESENIUS	FRC	790
SORO ANTI C (Peq)	FRESENIUS	FRC	16
SORO ANTI-HUMANO	FRESENIUS	FRC	230
SORO DE COOMBS	FRESENIUS	FRC	710
SORO ANTI JKb	FRESENIUS	FRC	14
SORO ANTI KELL	FRESENIUS	FRC	10
SORO ANTI E (Peq)	FRESENIUS	FRC	04
SORO ANTI C (Gra)	FRESENIUS	FRC	06
SORO ANTI E (Gra)	FRESENIUS	FRC	06
SORO ANTI D	FRESENIUS	FRC	550
BIO PEG	FRESENIUS	FRC	80
SORO ANTI-HUMANO BLEND	FRESENIUS	FRC	340
SORO CONTROLE RH	FRESENIUS	FRC	360
SUSPENSÃO DE HEMÁCIA GRUPO O - CONTROCEL	FRESENIUS	FRC	790
SUSPENSÃO DE HEMÁCIA A1 E B - REVERCEL	FRESENIUS	KIT	164
SUSPENSÃO DE HEMÁCIA I E II - TRIACEL	FRESENIUS	FRC	156
LECTINA A1	FRESENIUS	FRC	02
LECTINA H	FRESENIUS	FRC	04

Marcel M. Siqueira
Médica
CRM 52-16811-3

Rio de Janeiro, 12 de agosto de 2021.

ATESTADO DE CAPACIDADE TÉCNICA

SOFIS INFORMÁTICA LTDA, CNPJ 29.366.523/0001-38, atesta para os devidos fins, que a empresa **PROCARE COMÉRCIO DE PRODUTOS HOSPITALARES LTDA.**, inscrita sob o CNPJ: **05.050.260/0001-95**, estabelecida a Cidade do Rio de Janeiro, garantiu o interfaceamento entre os Analisadores Automatizados e o sistema de gestão do ciclo de sangue (SACS) utilizado no HEMORIO, para atender ao Pregão Eletrônico 79/2019. Tal interfaceamento garantiu a rastreabilidade dos resultados para os testes listados abaixo:

ITEM	COD SIGA	DESCRIÇÃO	FABRICANTE	UND	QUANT. TOTAL
01	6810.379.0020	PAINEL 14 CELULAS	IMMUCOR	TESTE	2.550
02	6810.047.0022	PAI POOL	IMMUCOR	TESTE	79.884
03	6810.047.0023	PAI I-II	IMMUCOR	TESTE	23.545
04	6810.423.0039	FENOTIPAGEM RH e Kell	IMMUCOR	TESTE	15.974
05	6810.423.0129	D FRACO	IMMUCOR	TESTE	10.999
06	6810.423.0020	TIPAGEM ABO	IMMUCOR	TESTE	91.809
07	6810.423.0127	PROVA CRUZADA	IMMUCOR	TESTE	18.694
08	6810.423.0126	RETIPAGEM ABD	IMMUCOR	TESTE	18.694
09	6810.423.0130	TIPAGEM CDE	IMMUCOR	TESTE	10.999
10	COMODATO	EQUIPAMENTO AUTOMATIZADO - MODELO NEO	IMMUCOR	UNID	02
11	COMODATO	EQUIPAMENTO AUTOMATIZADO - MODELO ECHO	IMMUCOR	UNID	01

O interfaceamento incluindo as manutenções e alterações necessárias ao funcionamento do sistema.

Atenciosamente,

Reynaldo Feitosa Mendes - Diretor



Atenção: O conteúdo do documento é de inteira responsabilidade do(s) signatário(s).



Informações gerais do arquivo:



Nome do arquivo: SOFIS - Software Immucor.pdf
Hash: 7c5fe3b3f16bf8ff454ee847317d9852fb47c12eb23a06be0c5e438d5ac831cd
Data da validação: 12/07/2024 14:43:27 BRT



Informações da Assinatura:

Assinado por: REYNALDO FEITOSA MENDES
CPF: ***.111.507-**
Nº de série de certificado emitente: oxb3a98010ee3e398
Data da assinatura: 19/08/2021 17:55:18 BRT



Assinatura aprovada.

Foram encontrados certificados expirados.
Verifique o relatório de conformidade.

Ver Relatório de Conformidade

ACESSO RÁPIDO

Validar

Sobre

Dúvidas

Informações

Fale Conosco

DIÁRIO OFICIAL DA UNIÃO

Publicado em: 26/09/2022 | Edição: 183 | Seção: 1 | Página: 125

Órgão: Ministério da Saúde/Agência Nacional de Vigilância Sanitária/4ª Diretoria/Gerência-Geral de Inspeção e Fiscalização Sanitária

RESOLUÇÃO-RE Nº 3.126, DE 22 DE SETEMBRO DE 2022

A Gerente-Geral de Inspeção e Fiscalização Sanitária, no uso das atribuições que lhe confere o art. 140, aliado ao art. 203, I, § 1º do Regimento Interno aprovado pela Resolução de Diretoria Colegiada - RDC nº 585, de 10 de dezembro de 2021; e

considerando o cumprimento dos requisitos de Boas Práticas de Fabricação preconizados em legislação vigente, resolve:

Art. 1º Conceder às empresas constantes no anexo a Certificação de Boas Práticas de Fabricação de Produtos para Saúde.

Art. 2º A presente certificação terá validade de 2 (dois) anos a partir de sua publicação.

Art. 3º Esta Resolução entra em vigor na data de sua publicação.

ANA CAROLINA MOREIRA MARINO ARAUJO

ANEXO

Empresa: F & A Laboratório Farmacêutico Ltda-ME CNPJ: 01.953.085/0001-95

Endereço: Rua Machado de Assis, n. 470, Vila Mariana, São Paulo - SP CEP: 04106-001

Autorização de Funcionamento: 8001398 Expediente: 3648581/21-0

Certificado de Boas Práticas de Fabricação de Produtos para Saúde.

Materiais de uso médico das classes III e IV.

Motivo: Subsidiado por relatório de inspeção, requisito necessário para decisão do ato.

Empresa: Fresenius HemoCare Brasil Ltda. CNPJ: 49.601.107/0001-84

Endereço: Rua Roque Gonzales 128, Jardim Branca Flor, Itapeceira da Serra - SP CEP: 06855-

690

Autorização de Funcionamento: 1015445 Expediente: 0333741/22-6

Certificado de Boas Práticas de Fabricação de Produtos para Saúde. Materiais de uso médico da classe III.

Motivo: Subsidiado por relatório de inspeção, requisito necessário para decisão do ato.

Empresa: Internacional Científica Ltda CNPJ: 04.912.061-0001/86

Endereço: Avenida Shisshima Hifumi 2911, Módulos M306/M309 - Urbanova, São José dos Campos - SP CEP: 12244-000

Autorização de Funcionamento: 8017370 Expediente: 4125806/21-7

Certificado de Boas Práticas de Fabricação de Produtos para Saúde.

Produtos para diagnóstico de uso in vitro das classes III e IV.

Motivo: Subsidiado por relatório de inspeção, requisito necessário para decisão do ato.

Empresa: OCX - Implantes Especializados Ltda - EPP CNPJ: 18.747.435/0001-60

Endereço: Rua João Pacheco, 89, Ponte Pequena, São Paulo - SP CEP: 01107-030

Autorização de Funcionamento: 8116385 Expediente: 2634583/22-2

Página 2/7

Certificado de Boas Práticas de Fabricação de Produtos para Saúde.

Materiais de uso médico da classe III.

Motivo: Subsidiado por relatório de inspeção, requisito necessário para decisão do ato.

Empresa: Paper Ink Brasil Indústria, Comércio, Importação e Exportação de Pigmentos Ltda.
CNPJ: 35.611.525/0001-48

Endereço: Avenida Maria Luiza Americano, nº 467 - Itaquera, São Paulo - SP CEP: 08275-001

Autorização de Funcionamento: 8237667 Expediente: 0467492/22-1

Certificado de Boas Práticas de Fabricação de Produtos para Saúde.

Materiais de uso médico da classe III.

Motivo: Subsidiado por relatório de inspeção, requisito necessário para decisão do ato.

Este conteúdo não substitui o publicado na versão certificada.

DIÁRIO OFICIAL DA UNIÃO

Publicado em: 03/10/2022 | Edição: 188 | Seção: 1 | Página: 107

Órgão: Ministério da Saúde/Agência Nacional de Vigilância Sanitária/4ª Diretoria/Gerência-Geral de Inspeção e Fiscalização Sanitária

RESOLUÇÃO-RE Nº 3.217, DE 28 DE SETEMBRO DE 2022

A Gerente-Geral de Inspeção e Fiscalização Sanitária, no uso das atribuições que lhe confere o art. 140, aliado ao art. 203, I, § 1º do Regimento Interno aprovado pela Resolução de Diretoria Colegiada - RDC nº 585, de 10 de dezembro de 2021;

Considerando o cumprimento dos requisitos de Boas Práticas de Fabricação preconizados em legislação vigente, resolve:

Art. 1º Conceder às empresas constantes no anexo a Certificação de Boas Práticas de Fabricação de Produtos para Saúde.

Art. 2º A presente certificação terá validade de 2 (dois) anos a partir de sua publicação.

Art. 3º Esta Resolução entra em vigor na data de sua publicação.

ANA CAROLINA MOREIRA MARINO ARAUJO

ANEXO

Empresa: DMR Indústria e Comércio de Materiais Odontológico Ltda. CNPJ: 11.812.152/0001-05

Endereço: Rua Eucaliptos, 36, Parque das Árvores, Parnamirin - RN CEP: 59154-265

Autorização de Funcionamento: 8098405 Expediente: 0273226/22-3

Certificado de Boas Práticas de Fabricação de Produtos para Saúde.

Materiais de uso médico da classe III.

Motivo: Subsidiado por relatório de inspeção, requisito necessário para decisão do ato.

Empresa: E. J. Krieger & Cia Ltda CNPJ: 02.074.242/0001-55

Endereço: Rua Rodolpho Hatschbach 1855, Cidade Industrial, Curitiba - PR CEP: 81460-030

Autorização de Funcionamento: 8088778 Expediente: 0539195/22-7

Certificado de Boas Práticas de Fabricação de Produtos para Saúde.

Equipamentos de uso médico da classe III.

Motivo: Subsidiado por relatório de inspeção, requisito necessário para decisão do ato.

Empresa: Evas Produtos Médicos Ltda. CNPJ: 00.826.521/0001-00

Endereço: Av. das Águias, n. 510, Pedra Branca, Palhoça - SC CEP: 88137-280

Autorização de Funcionamento: 1044344 Expediente: 2294057/22-8

Certificado de Boas Práticas de Fabricação de Produtos para Saúde.

Materiais de uso médico das classes III e IV.

Motivo: Subsidiado por relatório de inspeção, requisito necessário para decisão do ato.

Empresa: Ferrara Biotechnology Ind. e Comércio de Produtos Ópticos Ltda. CNPJ: 31.394.749/0001-94

Endereço: Av. Raja Gabágua, 2000 - Torre 2 - Bairro Alpes - Salas 728 a 730, Belo Horizonte - MG
CEP: 30494-170 Página 4/7

Autorização de Funcionamento: 8247296 Expediente: 2714503/22-5

Certificado de Boas Práticas de Fabricação de Produtos para Saúde.

Materiais de uso médico da classe III.

Motivo: Subsidiado por relatório de inspeção, requisito necessário para decisão do ato.

Empresa: Fresenius HemoCare Brasil Ltda. CNPJ: 49.601.107/0001-84

Endereço: Rua Roque Gonzales 128, Jardim Branca Flor, Itapeverica da Serra - SP CEP: 06855-

690

Autorização de Funcionamento: 1015445 Expediente: 0333739/22-1

Certificado de Boas Práticas de Fabricação de Produtos para Saúde.

Produtos para diagnóstico de uso in vitro das classes III e IV.

Motivo: Subsidiado por relatório de inspeção, requisito necessário para decisão do ato.

Empresa: HP Biopróteses Ltda. CNPJ: 54.801.196/0001-42

Endereço: Rua Maria José Rangel, 83 - Vila São Paulo, São Paulo - SP CEP: 04650-180

Autorização de Funcionamento: 1016636 Expediente: 2141373/22-1

Certificado de Boas Práticas de Fabricação de Produtos para Saúde.

Materiais de uso médico das classes III e IV e Equipamentos de uso médico da classe III.

Motivo: Subsidiado por relatório de inspeção, requisito necessário para decisão do ato.

Empresa: Ventrix Indústria e Comércio Ltda - EPP CNPJ: 11.538.633/0001-74

Endereço: Rua Juca Castelo, nº 219, Centro, Santa Rita do Sapucaí - MG CEP: 37540-000

Autorização de Funcionamento: 8074306 Expediente: 4499623/22-7

Certificado de Boas Práticas de Fabricação de Produtos para Saúde.

Equipamentos de uso médico da classe III.

Motivo: Subsidiado por relatório de inspeção, requisito necessário para decisão do ato.

Este conteúdo não substitui o publicado na versão certificada.



Seção II

Definições

Art. 5º Para efeito deste Regulamento Técnico são adotadas as seguintes definições:

I - Evento de Massa (EM): atividade coletiva de natureza cultural, esportiva, comercial, religiosa, social ou política, por tempo pré-determinado, com concentração ou fluxo excepcional de pessoas, de origem nacional ou internacional, e que, segundo a avaliação das ameaças, das vulnerabilidades e dos riscos à saúde pública exija a atuação coordenada de órgãos de saúde pública da gestão municipal, estadual e federal e requiera o fornecimento de serviços especiais de saúde, públicos ou privados (Sinonímia: grandes eventos, eventos especiais, eventos de grande porte);

II - Organizador do evento: pessoa física ou jurídica, de direito público ou privado, civil ou militar, responsável pelo evento de massa.

CAPÍTULO II

DOS REQUISITOS PARA A PRESTAÇÃO DE

SERVIÇOS DE SAÚDE EM EVENTOS DE MASSA

Seção I

Requisitos Gerais

Art. 6º Para a prestação de serviços de saúde em eventos de massa devem ser cumpridos os requisitos descritos neste regulamento e nas demais normativas sanitárias aplicáveis.

Art. 7º O organizador do evento é responsável por garantir a prestação de serviços de saúde nas situações de urgência e emergência ocorridas com o público durante o evento de massa.

Art. 8º Na prestação de serviços de saúde devem ser considerados os requisitos sanitários necessários à garantia da qualidade do atendimento ao público.

Art. 9º A prestação dos serviços de saúde pode ser realizada pelo próprio organizador do evento ou de forma terceirizada.

Parágrafo único. A terceirização deve estar formalizada por meio de contrato de prestação de serviço.

Art. 10 O organizador do evento é corresponsável pela segurança e qualidade do serviço prestado pela empresa terceirizada.

Art. 11 O organizador do evento deve prover infraestrutura física, recursos humanos, equipamentos, insumos e materiais necessários para a prestação do serviço de saúde realizada no local do evento de massa.

Art. 12 O organizador do evento deve garantir a remoção do paciente para um serviço de saúde de maior complexidade, quando necessário.

Parágrafo único. Todo paciente removido deve ser acompanhado por relatório legível, com identificação e assinatura do profissional assistente, que deve passar a integrar o prontuário no serviço de saúde de maior complexidade.

Seção II

Da avaliação da conformidade dos documentos e informações apresentadas pelo organizador do evento para realização da prestação de serviços de saúde.

Art. 13 O organizador do evento deve apresentar os seguintes documentos e informações à sede da Anvisa, em Brasília:

I - Nome do representante do organizador do evento;

II - Contato do representante do organizador do evento;

III - Identificação do profissional que responda pelas questões sanitárias durante o evento de massa;

IV - Tipo, público-alvo e estimativa de público do evento de massa;

V - Local de realização e duração do evento, com cronograma diário de funcionamento;

VI - Leiaute do evento, incluindo as áreas destinadas à prestação de serviços de saúde, quando realizada no local;

VII - Previsão de procedimentos a serem executados nos postos de atendimento disponibilizados no local do evento;

VIII - Cópia do contrato de prestação dos serviços terceirizados, caso houver;

IX - Descrição dos mecanismos de encaminhamento a serviços de saúde de maior complexidade;

X - Descrição dos mecanismos de gerenciamento de resíduos, especificando local de armazenamento, cronograma de coleta e destino final dos resíduos sólidos de serviço de saúde;

XI - Descrição dos mecanismos de encaminhamento de relatório diário das ocorrências de saúde, durante o evento de massa;

XII - Outros documentos previstos em normatizações sanitárias locais;

XIII - Outros documentos e informações conforme avaliação do risco.

Parágrafo único. Nos eventos de interesse regional os documentos e informações devem ser encaminhados ao órgão sanitário local.

Art. 14 O prazo para disponibilização das informações e documentos necessários à avaliação sobre a prestação de serviços de saúde será de 120 dias antes do início do evento de massa.

Parágrafo único. O prazo previsto no caput será de 45 dias para efeito da Copa do Mundo FIFA 2014.

Art. 15 O organizador do evento deve garantir o acesso das autoridades sanitárias à área de realização do evento de massa.

CAPÍTULO III

DAS DISPOSIÇÕES FINAIS

Art. 16 O descumprimento das disposições contidas nesta Resolução constitui infração sanitária, nos termos da Lei nº 6.437, de 20 de agosto de 1977, sem prejuízo das responsabilidades civil, administrativa e penal cabíveis.

Art. 17 A presente Resolução entra em vigência na data de sua publicação.

DIRCEU BRÁS APARECIDO BARBANO
Diretor-Presidente

RESOLUÇÃO - RDC Nº 15, DE 28 DE MARÇO DE 2014

Dispõe sobre os requisitos relativos à comprovação do cumprimento de Boas Práticas de Fabricação para fins de registro de Produtos para Saúde e dá outras providências.

A Diretoria Colegiada da Agência Nacional de Vigilância Sanitária, no uso das atribuições que lhe conferem os incisos III e IV, do art. 15 da Lei nº 9.782, de 26 de janeiro de 1999, o inciso II, e §§ 1º e 3º do art. 54 do Regimento Interno aprovado nos termos do Anexo I da Portaria nº 354 da ANVISA, de 11 de agosto de 2006, republicada no DOU de 21 de agosto de 2006, e suas atualizações, tendo em vista o disposto nos incisos III, do art. 2º, III e IV, do art. 7º da Lei nº 9.782, de 1999, e o Programa de Melhoria do Processo de Regulação da Agência, instituído por meio da Portaria nº 422, de 16 de abril de 2008, em reunião realizada em 25 de março de 2014, adota a seguinte Resolução da Diretoria Colegiada e eu, Diretor-Presidente, determino a sua publicação:

Art. 1º Esta Resolução define os requisitos relativos à comprovação do cumprimento de Boas Práticas de Fabricação - BPF necessários para fins de registro de produtos para saúde.

Art. 2º O protocolo do pedido de certificação de Boas Práticas de Fabricação será aceito para efeito de petição, bem como início da análise nas petições de concessão de registro, revalidação de registro, alteração/inclusão de fabricante, todas relacionadas a produtos para saúde enquadrados nas classes de risco III e IV.

Parágrafo único. O deferimento das solicitações de concessão de registro e alteração/inclusão de fabricante, conforme caput, fica condicionado à publicação de Certificado de Boas Práticas de Fabricação - CBPF válido emitido pela ANVISA e ao cumprimento dos demais requisitos para registro de produtos para saúde.

Art. 3º O art. 4º da Resolução da Diretoria Colegiada - RDC nº 39, de 14 de agosto de 2013, passa a vigorar com a seguinte redação:

"Art. 4º"

Parágrafo único. A concessão da certificação de que trata o caput deste artigo poderá ocorrer mediante apresentação de relatório de auditoria válido, emitido por organismo auditor terceiro, conforme programas específicos, ambos reconhecidos pela ANVISA". (NR)

Art. 4º O art. 24 da Resolução da Diretoria Colegiada - RDC nº 39, de 2013, passa a vigorar com a seguinte redação:

"Art. 24"

§1º O Certificado descreverá para cada linha de produção as respectivas classes de risco de produtos para as quais o estabelecimento encontra-se em conformidade com os requisitos preconizados pelas normas vigentes de Boas Práticas.

§2º A Anvisa não emitirá CBPF para produtos para saúde enquadrados nas classes I e II". (NR)

Art. 5º O disposto nesta Resolução não isenta as empresas fabricantes e os importadores da obrigação de assegurar que os produtos para saúde por ela comercializados, independentemente de sua classe de risco, tenham sido fabricados e distribuídos com observância das normas de Boas Práticas de Fabricação aplicáveis editadas pela ANVISA.

Art. 6º Ficam revogados a Resolução da Diretoria Colegiada - RDC nº 25, de 21 de maio de 2009, publicada no Diário Oficial da União nº 96, de 22 de maio de 2009, Seção I, pág. 48, o inciso VIII do art. 5º, § 2º do art. 8º e o inciso IV do art. 9º, da Instrução Normativa nº 13, de 22 de outubro de 2009, publicada no Diário Oficial da União nº 203, de 23 de outubro de 2009, Seção 1, pág. 62.

Art. 7º Esta Resolução da Diretoria Colegiada entra em vigor na data de sua publicação.

DIRCEU BRÁS APARECIDO BARBANO
Diretor-Presidente

RESOLUÇÃO - RDC Nº 14, DE 28 DE MARÇO DE 2014

Dispõe sobre matérias estranhas macroscópicas e microscópicas em alimentos e bebidas, seus limites de tolerância e dá outras providências.

A Diretoria Colegiada da Agência Nacional de Vigilância Sanitária, no uso das atribuições que lhe conferem os incisos III e IV, do art. 15 da Lei nº 9.782, de 26 de janeiro de 1999, o inciso II, e §§ 1º e 3º do art. 54 do Regimento Interno aprovado nos termos do Anexo I da Portaria nº 354 da ANVISA, de 11 de agosto de 2006, republicada no DOU de 21 de agosto de 2006, e suas atualizações, tendo em vista o disposto nos incisos III, do art. 2º, III e IV, do art. 7º da Lei nº 9.782, de 1999, e o Programa de Melhoria do Processo de Regulação da Agência, instituído por meio da Portaria nº 422, de 16 de abril de 2008, em reunião realizada em 25 de março de 2014, adota a seguinte Resolução da Diretoria Colegiada e eu, Diretor-Presidente, determino a sua publicação:

Art. 1º Fica aprovado o Regulamento Técnico que estabelece os requisitos mínimos para avaliação de matérias estranhas macroscópicas e microscópicas em alimentos e bebidas e seus limites de tolerância.

CAPÍTULO I

DAS DISPOSIÇÕES INICIAIS

Seção I

Objetivo

Art. 2º Este regulamento possui o objetivo de estabelecer as disposições gerais para avaliar a presença de matérias estranhas macroscópicas e microscópicas, indicativas de riscos à saúde humana e/ou as indicativas de falhas na aplicação das boas práticas na cadeia produtiva de alimentos e bebidas, e fixar seus limites de tolerância.

Seção II

Abrangência

Art. 3º Este regulamento se aplica aos alimentos, inclusive águas envasadas, bebidas, matérias-primas, ingredientes, aditivos alimentares e os coadjuvantes de tecnologia de fabricação, embalados ou a granel, destinados ao consumo humano.

Parágrafo único. Excluem-se deste regulamento os aspectos de fraude, impurezas e defeitos que já estejam previstos nos regulamentos técnicos específicos ou ainda aqueles alimentos e bebidas adicionados de ingredientes previstos nos padrões de identidade e qualidade, exceto aqueles que podem representar risco à saúde.

Seção III

Definições

Art. 4º Para efeito deste Regulamento Técnico são adotadas as seguintes definições:

I - alimento embalado: é todo alimento contido em uma embalagem pronta para ser oferecida ao consumidor;

II - alimento a granel: alimento medido e embalado na presença do consumidor;

III - alimento deteriorado: aquele que apresenta alterações indesejáveis das características sensoriais e/ou físicas e/ou químicas, em decorrência da ação de microrganismos e/ou por reações químicas e/ou alterações físicas;

IV - alimento infestado por artrópodes: aquele onde há presença de qualquer estágio do ciclo de vida do animal (vivo ou morto), ou evidência de sua presença (tais como excrementos, teias, exúvias, resíduos de produtos atacados) ou ainda, o estabelecimento de uma população reprodutivamente ativa. Os artrópodes considerados neste caso devem ser aqueles que utilizam o alimento e são capazes de causar dano extensivo ao mesmo;

V - boas práticas: procedimentos que devem ser adotados a fim de garantir a qualidade higiênico-sanitária e a conformidade dos produtos alimentícios com os regulamentos técnicos;

VI - matéria estranha: qualquer material não constituinte do produto associado a condições ou práticas inadequadas na produção, manipulação, armazenamento ou distribuição;

VII - matérias estranhas macroscópicas: são aquelas detectadas por observação direta (olho nu), podendo ser confirmada com auxílio de instrumentos ópticos;

VIII - matérias estranhas microscópicas: são aquelas detectadas com auxílio de instrumentos ópticos, com aumento mínimo de 30 vezes;

IX - matérias estranhas inevitáveis: são aquelas que ocorrem no alimento mesmo com a aplicação das Boas Práticas;

X - matérias estranhas indicativas de riscos à saúde humana: são aquelas detectadas macroscopicamente e/ou microscopicamente, capazes de veicular agentes patogênicos para os alimentos e/ou de causar danos ao consumidor, abrangendo:

a) insetos: baratas, formigas, moscas que se reproduzem ou que tem por hábito manter contato com fezes, cadáveres e lixo, bem como barbeiros, em qualquer fase de desenvolvimento, vivos ou mortos, inteiros ou em partes;

b) roedores: rato, ratazana e camundongo, inteiros ou em partes;

c) outros animais: morcego e pombo, inteiros ou em partes; d) excrementos de animais, exceto os de artrópodes considerados próprios da cultura e do armazenamento;

e) parasitos: helmintos e protozoários, em qualquer fase de desenvolvimento, associados a agravos à saúde humana;

f) objetos rígidos, pontiagudos e ou cortantes, iguais ou maiores que 7 mm (medido na maior dimensão), que podem causar lesões ao consumidor, tais como: fragmentos de osso e metal; lasca de madeira; e plástico rígido;

g) objetos rígidos, com diâmetros iguais ou maiores que 2 mm (medido na maior dimensão), que podem causar lesões ao consumidor, tais como: pedra, metal, dentes, carço inteiro ou fragmentado;

h) fragmentos de vidro de qualquer tamanho ou formato; e i) filmes plásticos que possam causar danos à saúde do consumidor.

XI - matérias estranhas indicativas de falhas das Boas Práticas: são aquelas detectadas macroscopicamente e/ou microscopicamente, abrangendo:

a) artrópodes considerados próprios da cultura e do armazenamento, em qualquer fase de desenvolvimento, vivos ou mortos, inteiros ou em partes, exúvias, teias e excrementos, exceto os previstos como indicativos de risco no inciso X deste artigo;

b) partes indesejáveis da matéria-prima não contemplada nos regulamentos técnicos específicos, exceto os previstos como indicativos de risco no inciso X deste artigo;

c) pelos humanos e de outros animais, exceto os previstos como indicativos de risco no inciso X deste artigo;

d) areia, terra e outras partículas macroscópicas exceto as previstas como indicativas de risco no inciso X deste artigo;

e) fungos filamentosos e leveduriformes que não sejam característicos dos produtos; e

f) contaminações incidentais: animais vertebrados ou invertebrados não citados acima, e outros materiais não relacionados ao processo produtivo.

XII - partes indesejáveis ou impurezas: são partes de vegetais ou de animais que interferem na qualidade do produto, como cascas, pedúnculos, pecíolos, cartilagens, aponevroses, ossos, penas e pêlos animais e partículas carbonizadas do alimento advindas do processamento ou não removidas pelo mesmo;

25351.137997/2023-06 / 350980047
30020 - REG. SANEANTES - Registro de produtos saneantes / 0224967231

INDUSTRIA E COMÉRCIO CHEMIM LTDA / 77.135.051/0001-55
ÁGUA SANITÁRIA MARCA MAGNI
25351.130453/2023-13 / 348890003
30020 - REG. SANEANTES - Registro de produtos saneantes / 0213074231

RECKITT BENCKISER (BRASIL) LTDA / 59.557.124/0001-15
VEJA LIMPEZA PESADA POWER FUSION CLORO
25351.118000/2023-19 / 302271047
30020 - REG. SANEANTES - Registro de produtos saneantes / 0191442232

KI LIMPO DO BRASIL LTDA / 02.545.923/0001-54
LIMPADOR ÁCIDO PRO KLEAN
25351.276378/2023-28 / 352710036
30020 - REG. SANEANTES - Registro de produtos saneantes / 0447958232

QSUPER COMÉRCIO E INDUSTRIA LTDA / 24.465.055/0001-35
ÁGUA SANITÁRIA QSUPER
25351.666933/2022-29 / 399030002
30020 - REG. SANEANTES - Registro de produtos saneantes / 5102487221

OXI-QUIMICA LTDA / 65.271.868/0001-71
OXI DESINFETANTE
25351.363602/2022-30 / 328510009
30020 - REG. SANEANTES - Registro de produtos saneantes / 4669557220

MACKERDUZ INDUSTRIA DE PRODUTOS DE LIMPEZA LTDA / 92.633.437/0001-80
Alvejante Perfumado Saif
25351.080785/2023-31 / 327690020
30020 - REG. SANEANTES - Registro de produtos saneantes / 0129284238

Quimilub produtos e serviços Ltda / 08.409.808/0001-39
SOLUPEX
25351.377912/2022-31 / 301520015
30020 - REG. SANEANTES - Registro de produtos saneantes / 4696045226

QUIMICPAR INDUSTRIA QUIMICA LTDA / 31.618.016/0001-96
ÁGUA SANITÁRIA QUIMICPAR
25351.130641/2023-33 / 319040002
30020 - REG. SANEANTES - Registro de produtos saneantes / 0213295237

SILVER CHEMICAL INDÚSTRIA E COMÉRCIO DE PRODUTOS QUÍMICOS LTDA - EPP / 09.208.878/0001-91
SILVER BLUE DESINFETANTE
25351.097296/2022-38 / 338470062
30020 - REG. SANEANTES - Registro de produtos saneantes / 0652597220

G5 INDÚSTRIA QUÍMICA LTDA / 13.976.040/0001-15
G5-234 - DETERGENTE PARA LAVADORA EXTRATORA
25351.134122/2023-44 / 387270029
30020 - REG. SANEANTES - Registro de produtos saneantes / 0219026238

BRILQUÍMICA INDÚSTRIA E COMÉRCIO DE PRODUTOS DE LIMPEZA LTDA ME / 03.854.929/0001-76
ÁGUA SANITÁRIA BEM LIMPIM
25351.138920/2023-45 / 339710004
30020 - REG. SANEANTES - Registro de produtos saneantes / 0225945231

MILENA MANFRINATO-ME / 24.048.192/0001-74
ALVFLEX REDUTOR DE PH E ALCALINIDADE
25351.652730/2022-55 / 397110003
30020 - REG. SANEANTES - Registro de produtos saneantes / 5081638226

HPL COMERCIAL LTDA / 35.430.593/0001-00
KILLER BLUE
25351.656904/2022-59 / 399520002
30020 - REG. SANEANTES - Registro de produtos saneantes / 5086125227

KI LIMPO DO BRASIL LTDA / 02.545.923/0001-54
SOLUÇÃO ÁCIDA FELL KLEAN
25351.275017/2023-64 / 352710035
30020 - REG. SANEANTES - Registro de produtos saneantes / 0446474231

MILENA MANFRINATO-ME / 24.048.192/0001-74
ALVFLEX ELEVADOR DE PH LÍQUIDO
25351.652751/2022-71 / 397110004
30020 - REG. SANEANTES - Registro de produtos saneantes / 5081659223

ATREVIDA COMERCIO DE PRODUTOS DE LIMPEZA LTDA-ME / 68.441.567/0001-37
PEDRA SANITÁRIA ESTRELA
25351.306949/2022-85 / 316350005
30020 - REG. SANEANTES - Registro de produtos saneantes / 4563736228

LAXTAR INDUSTRIA QUIMICA LTDA / 02.325.498/0001-98
CLARITEC DESINFETANTE DE USO GERAL
25351.460505/2022-94 / 329390002
30020 - REG. SANEANTES - Registro de produtos saneantes / 4844912224

limpran indústria e comércio Ltda / 26.064.998/0001-81
ÁGUA SANITÁRIA LIMPRAN
25351.107640/2023-95 / 344660004
30020 - REG. SANEANTES - Registro de produtos saneantes / 0173935231

4ª DIRETORIA

GERÊNCIA-GERAL DE INSPEÇÃO E FISCALIZAÇÃO SANITÁRIA

RESOLUÇÃO-RE Nº 1.737, DE 17 DE MAIO DE 2023

O Gerente-Geral de Inspeção e Fiscalização Sanitária, no uso das atribuições que lhe confere o art. 140, aliado ao art. 203, I, §1º do Regimento Interno aprovado pela Resolução de Diretoria Colegiada - RDC nº 585, de 10 de dezembro de 2021, resolve:

Art. 1º Conceder às empresas constantes no anexo a Certificação de Boas Práticas de Fabricação de Produtos para Saúde.

Art. 2º A presente certificação terá validade de 2 (dois) anos a partir de sua publicação.

Art. 3º Esta Resolução entra em vigor na data de sua publicação.

MARCUS AURÉLIO MIRANDA DE ARAÚJO

ANEXO

Fabricante: Alcon Research, LLC
Endereço: 6201 South Freeway, Fort Worth, Texas, 76134 - Estados Unidos da América
Solicitante: ALCON BRASIL CUIDADOS COM A SAÚDE LTDA CNPJ: 32.929.819/0001-24
Autorização de Funcionamento: 8.18.694-2 Expediente: 4831980/22-6
Certificado de Boas Práticas de Fabricação de Produtos para Saúde:

Materiais de uso médico das classes III e IV.
Motivo: Publicado deferimento, subsidiado por informações provenientes de autoridades regulatórias e de organismos auditores terceiros reconhecidos pela Anvisa.

Fabricante: Alma Lasers Ltd.
Endereço: 18 Haharash Street, Caesarea North Industrial Park, 3079895, Caesarea, Israel
Solicitante: LBT Lasers Brasil Technology, Comércio, Importação e Exportação Ltda. CNPJ: 07.020.296/0001-51
Autorização de Funcionamento: 8.03.367-4 Expediente: 4941721/22-5
Certificado de Boas Práticas de Fabricação de Produtos para Saúde:
Equipamentos de uso médico da classe III.
Motivo: Publicado deferimento, subsidiado por informações provenientes de autoridades regulatórias e de organismos auditores terceiros reconhecidos pela Anvisa.

Fabricante: ASAHI INTECC (THAILAND) CO., LTD
Endereço: 158/1 Moo 5, Bangkadi Industrial Park Tiwanon Road, Tambol Bangkadi Amphur Muang Pathumthani, Pathumthani, 12000, Tailândia
Solicitante: SAUDE IMPORT - COMÉRCIO DE PRODUTOS MÉDICOS HOSPITALARES LTDA CNPJ: 07.956.849/0001-82
Autorização de Funcionamento: 8.04.338-1 Expediente: 4838898/22-3
Certificado de Boas Práticas de Fabricação de Produtos para Saúde:
Materiais de uso médico da classe IV.
Motivo: Publicado deferimento, subsidiado por informações provenientes de autoridades regulatórias e de organismos auditores terceiros reconhecidos pela Anvisa.

Fabricante: Asahi Intecc (Thailand) Co., Ltd. N1 Factory / N2 Factory
Endereço: 142/1 Moo 5, Bangkadi Industrial Park, Tiwanon Road, Tambol Bangkadi Amphur Muang Pathumthani, Pathumthani, 12000 Tailândia
Solicitante: Saude Import - Comércio de Produtos Médicos Hospitalares Ltda CNPJ: 07.956.849/0001-82
Autorização de Funcionamento: 8.04.338-1 Expediente: 4839985/22-7
Certificado de Boas Práticas de Fabricação de Produtos para Saúde:
Materiais de uso médico da classe IV.
Motivo: Publicado deferimento, subsidiado por informações provenientes de autoridades regulatórias e de organismos auditores terceiros reconhecidos pela Anvisa.

Fabricante: AtriCure, Inc.
Endereço: 7555 Innovation Way Mason, Ohio, 45040, Estados Unidos da América
Solicitante: Emergo Brazil Import Importação e Distribuição de Produtos Médicos Hospitalares Ltda CNPJ: 04.967.408/0001-98 *Página 6/7*
Autorização de Funcionamento: 8.01.175-8 Expediente: 4732520/22-7
Certificado de Boas Práticas de Fabricação de Produtos para Saúde:
Materiais de uso médico da classe IV e Equipamentos de uso médico da classe III.
Motivo: Publicado deferimento, subsidiado por informações provenientes de autoridades regulatórias e de organismos auditores terceiros reconhecidos pela Anvisa.

Fabricante: Bayer Medical Care Inc.
Endereço: 625 Alpha Drive, Pittsburgh, Pensilvânia, 15238, Estados Unidos da América
Solicitante: Bayer S.A. CNPJ: 18.459.628/0001-15
Autorização de Funcionamento: 8.03.843-8 Expediente: 4921114/22-6
Certificado de Boas Práticas de Fabricação de Produtos para Saúde:
Equipamentos de uso médico da classe III.
Motivo: Publicado deferimento, subsidiado por informações provenientes de autoridades regulatórias e de organismos auditores terceiros reconhecidos pela Anvisa.

Fabricante: Biokit SA
Endereço: Can Montcau 7, Lliçà D’Amunt, Barcelona, 08186, Espanha
Solicitante: Siemens Healthcare Diagnósticos Ltda CNPJ: 01.449.930/0001-90
Autorização de Funcionamento: 1.03.451-6 Expediente: 4738489/22-4
Certificado de Boas Práticas de Fabricação de Produtos para Saúde:
Produtos para diagnóstico de uso in vitro da classe III.
Motivo: Publicado deferimento, subsidiado por informações provenientes de autoridades regulatórias e de organismos auditores terceiros reconhecidos pela Anvisa.

Fabricante: BonAlive Biomaterials Ltd.
Endereço: Biolinja 12, Turku, 20750, Finlândia
Solicitante: Ossis Medical Comércio Importação e Exportação S.A. CNPJ: 10.910.549/0001-77
Autorização de Funcionamento: 8.06.253-9 Expediente: 5061731/22-1
Certificado de Boas Práticas de Fabricação de Produtos para Saúde:
Materiais de uso médico da classe IV.
Motivo: Publicado deferimento, subsidiado por informações provenientes de autoridades regulatórias e de organismos auditores terceiros reconhecidos pela Anvisa.

Fabricante: Boston Scientific Medical Device (Malaysia) Sdn. Bhd.
Endereço: PMT 741, Persiaran Cassia Selatan 1, Taman Perindustrial Batu Kawan, Bandar Cassia, Pulau Pinang, 14110, Malásia
Solicitante: BOSTON SCIENTIFIC DO BRASIL LTDA CNPJ: 01.513.946/0001-14
Autorização de Funcionamento: 1.03.413-5 Expediente: 4820251/22-8
Certificado de Boas Práticas de Fabricação de Produtos para Saúde:
Materiais de uso médico da classe IV e Equipamentos de uso médico da classe III.
Motivo: Publicado deferimento, subsidiado por informações provenientes de autoridades regulatórias e de organismos auditores terceiros reconhecidos pela Anvisa.

Fabricante: Cedec s.r.l.
Endereço: Via Della Liberazione 63/9, Peschiera Borromeo, Milão, 20068, Itália
Solicitante: Nestle Brasil Ltda CNPJ: 60.409.075/0001-52
Autorização de Funcionamento: 8.00.628-7 Expediente: 0447518/23-2
Certificado de Boas Práticas de Fabricação de Produtos para Saúde:
Materiais de uso médico da classe III.
Motivo: Publicado deferimento, subsidiado por informações provenientes de autoridades regulatórias e de organismos auditores terceiros reconhecidos pela Anvisa.

Fabricante: Coloplast Hungary KFT
Endereço: Coloplast UTCA 2, Nyirbator, 4300, Hungria
Solicitante: Coloplast do Brasil Ltda CNPJ: 02.794.555/0001-88
Autorização de Funcionamento: 1.04.303-1 Expediente: 5039432/22-4
Certificado de Boas Práticas de Fabricação de Produtos para Saúde:
Materiais de uso médico das classes III e IV.
Motivo: Publicado deferimento, subsidiado por informações provenientes de autoridades regulatórias e de organismos auditores terceiros reconhecidos pela Anvisa.

Fabricante: Covidien
Endereço: 60 Middletown Avenue, North Haven, CT, 06473, Estados Unidos da América
Solicitante: Auto Suture do Brasil Ltda CNPJ: 01.645.409/0001-28
Autorização de Funcionamento: 1.03.490-0 Expediente: 4719060/22-6
Certificado de Boas Práticas de Fabricação de Produtos para Saúde:
Materiais de uso médico das classes III e IV e Equipamentos de uso médico da classe III.
Motivo: Publicado deferimento, subsidiado por informações provenientes de autoridades regulatórias e de organismos auditores terceiros reconhecidos pela Anvisa.

Fabricante: Covidien
Endereço: Michael Collins Road, Mervue, Galway - H91 W9N4, Irlanda
Solicitante: Auto Suture do Brasil Ltda. CNPJ: 01.645.409/0001-28



Autorização de Funcionamento: 1.03.490-0 Expediente: 4850710/22-1
Certificado de Boas Práticas de Fabricação de Produtos para Saúde:
Equipamentos de uso médico da classe III.
Motivo: Publicado deferimento, subsidiado por informações provenientes de autoridades regulatórias e de organismos auditores terceiros reconhecidos pela Anvisa.

Fabricante: Fresenius HemoCare GmbH
Endereço: Gruener Weg 10, Friedberg, Baviera - 61169 - Alemanha
Solicitante: FRESENIUS HEMOCARE BRASIL LTDA CNPJ: 49.601.107/0001-84
Autorização de Funcionamento: 1.01.544-5 Expediente: 4787985/22-1
Certificado de Boas Práticas de Fabricação de Produtos para Saúde:
Equipamentos de uso médico da classe III.
Motivo: Publicado deferimento, subsidiado por informações provenientes de autoridades regulatórias e de organismos auditores terceiros reconhecidos pela Anvisa.

Fabricante: Greatbatch Medical
Endereço: 2300 Berkshire Lane North, Minneapolis, Minnesota, 55441, Estados Unidos da América
Solicitante: VR Medical Importadora e Distribuidora de Produtos Médicos Ltda CNPJ: 04.718.143/0001-94
Autorização de Funcionamento: 8.01.025-1 Expediente: 4860565/22-3
Certificado de Boas Práticas de Fabricação de Produtos para Saúde:
Equipamentos de uso médico da classe IV.
Motivo: Publicado deferimento, subsidiado por informações provenientes de autoridades regulatórias e de organismos auditores terceiros reconhecidos pela Anvisa.

Fabricante: Lake Region Medical
Endereço: Parkmore West Business Park, Oranmore, Galway, H91 CK22, Irlanda
Solicitante: Phenox do Brasil Comércio de Materiais Médicos Ltda. CNPJ: 33.038.158/0001-00
Autorização de Funcionamento: 8.16.366-0 Expediente: 4512653/22-8
Certificado de Boas Práticas de Fabricação de Produtos para Saúde:
Materiais de uso médico das classes III e IV.
Motivo: Publicado deferimento, subsidiado por informações provenientes de autoridades regulatórias e de organismos auditores terceiros reconhecidos pela Anvisa.

Fabricante: Medion Grifols Diagnostics AG
Endereço: Bonnstrasse 9, Düringen, Fribourg, 3186, Suíça
Solicitante: Grifols Brasil Ltda CNPJ: 02.513.899/0001-71
Autorização de Funcionamento: 8.01.348-6 Expediente: 4873553/22-9
Certificado de Boas Práticas de Fabricação de Produtos para Saúde:
Produtos para diagnóstico de uso in vitro das classes III e IV.
Motivo: Publicado deferimento, subsidiado por informações provenientes de autoridades regulatórias e de organismos auditores terceiros reconhecidos pela Anvisa.

Fabricante: Medtronic Heart Valves Division/Medtronic Corevalve LLC.
Endereço: 1851 East Deere Avenue, Santa Ana, CA, 92705, Estados Unidos da América
Solicitante: Auto Suture do Brasil Ltda CNPJ: 01.645.409/0001-28
Autorização de Funcionamento: 1.03.490-0 Expediente: 4719393/22-5
Certificado de Boas Práticas de Fabricação de Produtos para Saúde:
Materiais de uso médico da classe IV.
Motivo: Publicado deferimento, subsidiado por informações provenientes de autoridades regulatórias e de organismos auditores terceiros reconhecidos pela Anvisa.

Fabricante: OK Biotech Co. Ltd.
Endereço: Nº 91, Sec. 2, Gongdao 5th Rd., Hsinchu City, 30070, Taiwan
Solicitante: Industria Química do Estado de Goiás S/A IQUEGO CNPJ: 01.541.283/0003-03
Autorização de Funcionamento: 8.12.188-7 Expediente: 4959819/22-7
Certificado de Boas Práticas de Fabricação de Produtos para Saúde:
Produtos para diagnóstico de uso in vitro da classe III.
Motivo: Publicado deferimento, subsidiado por informações provenientes de autoridades regulatórias e de organismos auditores terceiros reconhecidos pela Anvisa.

Fabricante: Osartis GmbH
Endereço: Auf der Beune 101, Munster, 64839, Alemanha
Solicitante: Auto Suture do Brasil Ltda. CNPJ: 01.645.409/0001-28
Autorização de Funcionamento: 1.03.490-0 Expediente: 0464843/23-5
Certificado de Boas Práticas de Fabricação de Produtos para Saúde:
Materiais de uso médico da classe IV.
Motivo: Publicado deferimento, subsidiado por informações provenientes de autoridades regulatórias e de organismos auditores terceiros reconhecidos pela Anvisa.

Fabricante: Philips Image Guided Therapy Corporation
Endereço: 9965 Federal Drive, Colorado Springs, Colorado, 80921 - Estados Unidos da América
Solicitante: Philips Medical Systems Ltda CNPJ: 58.295.213/0001-78
Autorização de Funcionamento: 1.02.167-1 Expediente: 0481606/23-8
Certificado de Boas Práticas de Fabricação de Produtos para Saúde:
Materiais de uso médico da classe III e Equipamentos de uso médico das classes III e IV.
Motivo: Publicado deferimento, subsidiado por informações provenientes de autoridades regulatórias e de organismos auditores terceiros reconhecidos pela Anvisa.

Fabricante: Qiagen GmbH
Endereço: Qiagen Strasse 1, Hilden, 40724, Alemanha
Solicitante: Qiagen Biotecnologia Brasil Ltda CNPJ: 01.334.250/0001-20
Autorização de Funcionamento: 1.03.222-5 Expediente: 4707815/22-7
Certificado de Boas Práticas de Fabricação de Produtos para Saúde:
Produtos para diagnóstico de uso in vitro das classes III e IV.
Motivo: Publicado deferimento, subsidiado por informações provenientes de autoridades regulatórias e de organismos auditores terceiros reconhecidos pela Anvisa.

Fabricante: Qingdao Hightop Biotech Co., Ltd
Endereço: No.369 Hedong Road, Hi-tech Industrial Development Zone, Qingdao, 266112 - Shandong, China
Solicitante: Setty Assessoria e Consultoria em Assuntos Regulatorios com de Prod Medico Hospitalares Ltda CNPJ: 26.406.496/0001-91
Autorização de Funcionamento: 8.15.522-9 Expediente: 0475994/23-0
Certificado de Boas Práticas de Fabricação de Produtos para Saúde:
Produtos para diagnóstico de uso in vitro das classes III e IV.
Motivo: Publicado deferimento, subsidiado por informações provenientes de autoridades regulatórias e de organismos auditores terceiros reconhecidos pela Anvisa.

Fabricante: Respironics, Inc.
Endereço: 1001 Murry Ridge Lane, Murrys ville, Pensilvânia, 15668, Estados Unidos da América
Solicitante: Philips Medical Systems Ltda CNPJ: 58.295.213/0001-78
Autorização de Funcionamento: 1.02.167-1 Expediente: 4857084/22-8
Certificado de Boas Práticas de Fabricação de Produtos para Saúde:
Equipamentos de uso médico da classe III.
Motivo: Publicado deferimento, subsidiado por informações provenientes de autoridades regulatórias e de organismos auditores terceiros reconhecidos pela Anvisa.

Fabricante: Stryker Leibinger GmbH & Co. KG
Endereço: Bötzing er Strasse 41, Freiburg, 79111 Alemanha
Solicitante: Stryker do Brasil Ltda CNPJ: 02.966.317/0001-02

Autorização de Funcionamento: 8.00.054-3 Expediente: 4743467/22-5
Certificado de Boas Práticas de Fabricação de Produtos para Saúde:
Materiais de uso médico das classes III e IV.
Motivo: Publicado deferimento, subsidiado por informações provenientes de autoridades regulatórias e de organismos auditores terceiros reconhecidos pela Anvisa.

Fabricante: Terumo BCT Inc.
Endereço: 10811 W. Collins Avenue, Lakewood, Colorado, 80215, Estados Unidos da América
Solicitante: Terumo BCT Tecnologia Médica Ltda CNPJ: 10.141.389/0001-49
Autorização de Funcionamento: 8.05.542-1 Expediente: 4866155/22-1
Certificado de Boas Práticas de Fabricação de Produtos para Saúde:
Materiais de uso médico da classe III e equipamentos de uso médico da classe III.
Motivo: Publicado deferimento, subsidiado por informações provenientes de autoridades regulatórias e de organismos auditores terceiros reconhecidos pela Anvisa.

Fabricante: TMJ Solutions LLC dba TMJ Concepts
Endereço: 6059 King Drive, Ventura, Califórnia, 93003, Estados Unidos da América
Solicitante: Orthoface Implantes Especiais Ltda. - EPP CNPJ: 04.365.528/0001-15
Autorização de Funcionamento: 8.02.897-9 Expediente: 4976743/22-5
Certificado de Boas Práticas de Fabricação de Produtos para Saúde:
Materiais de uso médico da classe IV.
Motivo: Publicado deferimento, subsidiado por informações provenientes de autoridades regulatórias e de organismos auditores terceiros reconhecidos pela Anvisa.

Fabricante: W. L. GORE & ASSOCIATES, INC.
Endereço: Woody Springs, 3450 West Kiltie Lane, Flagstaff, Arizona, 86005, Estados Unidos da América
Solicitante: W.L. GORE & ASSOCIATES DO BRASIL LTDA CNPJ: 03.806.796/0001-62
Autorização de Funcionamento: 8.00.679-3 Expediente: 4794669/22-4
Certificado de Boas Práticas de Fabricação de Produtos para Saúde:
Materiais de uso médico da classe IV.
Motivo: Publicado deferimento, subsidiado por informações provenientes de autoridades regulatórias e de organismos auditores terceiros reconhecidos pela Anvisa.

Fabricante: W.L Gore & Associates, Inc.
Endereço: 32360 N. North Valley Parkway, Phoenix, AZ, 85085, Estados Unidos da América
Solicitante: W.L. Gore & Associates do Brasil Ltda CNPJ: 03.806.796/0001-62
Autorização de Funcionamento: 8.00.679-3 Expediente: 4813435/22-0
Certificado de Boas Práticas de Fabricação de Produtos para Saúde:
Materiais de uso médico da classe IV.
Motivo: Publicado deferimento, subsidiado por informações provenientes de autoridades regulatórias e de organismos auditores terceiros reconhecidos pela Anvisa.

Fabricante: W. L. GORE & ASSOCIATES, INC.
Endereço: 32470 N. North Valley Parkway, Phoenix, Arizona, 85085, Estados Unidos da América
Solicitante: W.L. GORE & ASSOCIATES DO BRASIL LTDA CNPJ: 03.806.796/0001-62
Autorização de Funcionamento: 8.00.679-3 Expediente: 4813797/22-9
Certificado de Boas Práticas de Fabricação de Produtos para Saúde:
Materiais de uso médico da classe IV.
Motivo: Publicado deferimento, subsidiado por informações provenientes de autoridades regulatórias e de organismos auditores terceiros reconhecidos pela Anvisa.

RESOLUÇÃO-RE Nº 1.738, DE 17 DE MAIO DE 2023

O Gerente-Geral de Inspeção e Fiscalização Sanitária, no uso das atribuições que lhe confere o art. 140, aliado ao art. 203, I, § 1º do Regimento Interno aprovado pela Resolução de Diretoria Colegiada - RDC nº 585, de 10 de dezembro de 2021; e considerando o cumprimento dos requisitos dispostos no art. 39, da Resolução da Diretoria Colegiada-RDC nº 497, de 20 de maio de 2021, resolve:
Art. 1º Conceder a Certificação de Boas Práticas de Distribuição e/ou Armazenagem de Produtos para Saúde às empresas constantes no anexo.
Art. 2º A presente Certificação tem validade de 4 (quatro) anos a partir da sua publicação.
Art. 3º Esta Resolução entra em vigor na data de sua publicação.

MARCUS AURÉLIO MIRANDA DE ARAÚJO

ANEXO

Empresa: Belcher Farmacêutica do Brasil Ltda - MECNPJ: 14.146.456/0001-79
Endereço: Rua Rodolfo Cremm, 21102, Zona 19, Gleba Patrimônio Maringá, Maringá - PR CEP: 87070-792
Autorização: 8085694 Expediente: 4954603/22-6
Certificação de Boas Práticas de Distribuição e/ou Armazenamento: Produtos para Saúde.
Motivo: Publicado deferimento, subsidiado por critérios renovação automática

Empresa: Orthohead Instrumentais e Implantes Cirúrgicos Ltda. CNPJ: 03204058/0001-45
Endereço: Rua Rui Barbosa, 747 Comercial A, Térreo, Bairro de Fátima, Serra - ES CEP: 29160-813
Autorização: 8015669 Expediente: 4998063/22-7
Certificação de Boas Práticas de Distribuição e/ou Armazenamento: Produtos para Saúde.
Motivo: Publicado deferimento, subsidiado por critérios renovação automática

Empresa: Tecmedic Comércio De Produtos Médicos Ltda CNPJ: 05.638.301/0001-69
Endereço: Rua Brasília Cuman, 566 - São Braz, Curitiba - PR CEP: 82315-010
Autorização: 8.02.029-1 Expediente: 4783255/22-9
Certificação de Boas Práticas de Distribuição e/ou Armazenamento: Produtos para Saúde.
Motivo: Publicado deferimento, subsidiado por critérios renovação automática

RESOLUÇÃO-RE Nº 1.739, DE 17 DE MAIO DE 2023

O Gerente-Geral de Inspeção e Fiscalização Sanitária, no uso das atribuições que lhe confere o art. 140, aliado ao art. 203, I, § 1º do Regimento Interno aprovado pela Resolução de Diretoria Colegiada - RDC nº 585, de 10 de dezembro de 2021; e considerando o cumprimento dos requisitos dispostos no art. 39, da Resolução da Diretoria Colegiada-RDC nº 497, de 20 de maio de 2021, resolve:
Art. 1º Conceder a Certificação de Boas Práticas de Fabricação de Produtos para Saúde, por meio de sua renovação automática, às empresas constantes no anexo.
Art. 2º A presente Certificação tem validade de 2 (dois) anos a partir da sua publicação.
Art. 3º Esta Resolução entra em vigor na data de sua publicação.

MARCUS AURÉLIO MIRANDA DE ARAÚJO

ANEXO

Empresa: Bionote Inc.
Endereço: 22, Samsung 1-ro 4-gil, Hwaseong-si, Gyeonggi-do, 18449, Coreia do Sul
Solicitante: Roche Diagnóstica Brasil Ltda CNPJ: 30280358/0001-86
Autorização: 1028741 Expediente: 4362608/22-2
Certificado de Boas Práticas de Fabricação de Produtos para Saúde:





MINISTÉRIO DA SAÚDE

AGÊNCIA NACIONAL DE VIGILÂNCIA SANITÁRIA

CERTIFICADO DE BOAS PRÁTICAS DE FABRICAÇÃO E CONTROLE DE PRODUTOS PARA SAÚDE

*Considerando o disposto na Lei n.º 9.782, de 26 de janeiro de 1999, o Decreto nº 3.029, de 16 de abril de 1999 e a publicação no Diário Oficial da União por meio da Resolução RE nº 3.037 na data de **19/09/2022** certifico que a empresa, a seguir descrita, cumpre com a legislação sanitária vigente, quanto às Boas Práticas de Fabricação de produtos para saúde exigidas pela autoridade sanitária brasileira, estando sujeita a inspeções periódicas.*

Empresa: Scan Diagnóstica Indústria e Comércio Ltda CNPJ: 18.520.715/0001-30

Endereço: Rua Governador Valadares, 108, Chácara Reunidas São Vicente, São José da Lapa - MG CEP: 33350-000

Autorização de Funcionamento: 8.10.348-7 Expediente: 0229044/22-1

Certificado de Boas Práticas de Fabricação de Produtos para Saúde.

Produtos para diagnóstico de uso in vitro das classes III e IV.

Motivo: Subsidiado por relatório de inspeção, requisito necessário para decisão do ato.

Validade até: 19/09/2024



Documento assinado eletronicamente por **Ana Carolina Moreira Marino Araujo**, **Gerente-Geral de Inspeção e Fiscalização Sanitária**, em 19/09/2022, às 14:55, conforme horário oficial de Brasília, com fundamento no § 3º do art. 4º do Decreto nº 10.543, de 13 de novembro de 2020 http://www.planalto.gov.br/ccivil_03/_ato2019-2022/2020/decreto/D10543.htm.



A autenticidade deste documento pode ser conferida no site <https://sei.anvisa.gov.br/autenticidade>, informando o código verificador **2059464** e o código CRC **23B238A4**.



ImunoScan

DECLARAÇÃO

Declaramos que a empresa PROCARE - COMERCIO DE PRODUTOS HOSPITALARES LTDA., estabelecida R DOMINGOS FREIRE, 48, TODOS OS SANTOS, Rio de Janeiro - RJ - CEP: 20.735-220 - CNPJ: Nº 05.050.260/0001-95, está credenciada a distribuir os produtos de nossa linha de comercialização.

Declaramos que nossa empresa possui um planejamento adequado de entregas, garantindo o fornecimento para a Empresa acima citada, dentro dos padrões exigidos de qualidade e garantia do produto.

São José da Lapa , 30 de Abril de 2024

SCAN DIAGNOSTICA
INDUSTRIA E COMERCIO
LTDA:18520715000130

Assinado de forma digital por
SCAN DIAGNOSTICA INDUSTRIA E
COMERCIO LTDA:18520715000130
Dados: 2024.04.30 14:42:24 -03'00'

SCAN DIAGNOSTICA IND. E COM. LTDA

SCAN DIAGNÓSTICA INDÚSTRIA E COMÉRCIO LTDA
AVENIDA JOSÉ CANDIDO DA SILVEIRA, 2100
HORTO FLORESTAL – BELO HORIZONTE - MG
TEL: +55-31- 3486-2107 +55-31-3488-1871

**MINISTÉRIO DA SAÚDE****AGÊNCIA NACIONAL DE VIGILÂNCIA SANITÁRIA****CERTIFICADO DE BOAS PRÁTICAS DE ARMAZENAMENTO E DISTRIBUIÇÃO DE PRODUTOS PARA SAÚDE**

*Considerando o disposto na Lei n.º 9.782, de 26 de janeiro de 1999, o Decreto nº 3.029, de 16 de abril de 1999 e a publicação no Diário Oficial da União por meio da Resolução RE nº 1.004 na data de **04/04/2022** certifico que a empresa, a seguir descrita, cumpre com a legislação sanitária vigente, quanto às Boas Práticas de Armazenamento e Distribuição de produtos para saúde exigidas pela autoridade sanitária brasileira, estando sujeita a inspeções periódicas.*

Empresa: Procare Comércio de Produtos Hospitalares Ltda. CNPJ: 05.050.260/0001-95

Endereço: Rua Domingos Freire, n. 48 - Todos os Santos, Rio de Janeiro - RJ CEP: 20735-220

Autorização de Funcionamento: 8031720 Expediente: 1034730/21-5

Certificado de Boas Práticas de Distribuição e Armazenagem:

Produtos para Saúde.

Motivo: Subsidiado por relatório de inspeção, requisito necessário para decisão do ato.

Validade até: 04/04/2026



Documento assinado eletronicamente por **Ana Carolina Moreira Marino Araujo, Gerente-Geral de Inspeção e Fiscalização Sanitária**, em 04/04/2022, às 15:01, conforme horário oficial de Brasília, com fundamento no § 3º do art. 4º do Decreto nº 10.543, de 13 de novembro de 2020
http://www.planalto.gov.br/ccivil_03/_ato2019-2022/2020/decreto/D10543.htm.



A autenticidade deste documento pode ser conferida no site <https://sei.anvisa.gov.br/autenticidade>, informando o código verificador **1836155** e o código CRC **3F52E948**.



MINISTÉRIO DA SAÚDE
Agência Nacional de Vigilância Sanitária
Gerência Geral de Inspeção, Monitoramento da Qualidade, Controle e
Fiscalização de Insumos, Medicamentos e Produtos, Propaganda e Publicidade

CERTIFICADO

AUTORIZAÇÃO DE FUNCIONAMENTO DE EMPRESA Nº. 8031720

Considerando o disposto na Lei n.º 9.782, de 26 de janeiro de 1999, bem como no Decreto n.º 3.029 de 16 de abril de 1999, certificamos que a empresa abaixo identificada está autorizada a funcionar em todo território nacional, a partir de **28/08/2006**, para o exercício das atividades a seguir discriminadas:

Razão Social: PROCARE COMÉRCIO DE PRODUTOS HOSPITALARES LTDA.

Autorização/MS: 803172-0

Data Autorização: 28/08/2006

CNPJ: 05.050.260/0001-95

Endereço: RUA DOMINGOS FREIRE

N.º: 48

Bairro: TODOS OS SANTOS

Município: RIO DE JANEIRO

UF: RJ

CEP: 20735-220

CLASSE: Correlatos

ATIVIDADES: Armazenar
Distribuir
Expedir

Brasília, 13 de novembro de 2012.

BRUNO GONÇALVES ARAÚJO RIOS
Gerente-Geral de Inspeção, Monitoramento da Qualidade, Controle e Fiscalização de Insumos,
Medicamentos e Produtos, Propaganda e Publicidade



gráfico único do art. 2º da RDC nº 204/2005, tendo em vista a empresa não ter apresentado relatório de inspeção emitido pela VISA/local com laudo satisfatório para a atividade requerida e Certificado de Regularidade ou Termo de Responsabilidade, emitido pelo Conselho Regional respectivo do Responsável Técnico da empresa. Cabe esclarecer que pela natureza dos produtos comercializados (oxigenador de membrana, filtro de sangue, prótese valvular, instrumental cirúrgico, e etc) os mesmos são fornecidos a estabelecimentos assistenciais de saúde, configurando a atividade de comércio atacadista e não estão compreendidos no CNAE da empresa, que se refere a comércio varejista de artigos médicos e ortopédicos tais como: muletas, cadeiras de rodas, aparelhos auditivos, termômetros, kits diagnósticos, nebulizadores, vaporizadores, aparelhos de pressão e outros similares.

EMPRESA: CLIFORT ORTODONTOMATOLÓGICA LTDA
ENDEREÇO: RUA CALIXTO LUIZ HONORIO 403 CAIXA POSTAL 05
BAIRRO: CENTRO CEP: 88385000 - PENHA/SC
CNPJ: 07.002.409/0001-96
PROCESSO: 25351.583819/2007-25
MOTIVO DO INDEFERIMENTO: Indeferimento com base no parágrafo único do art. 2º da RDC nº 204/2005, tendo em vista a empresa não ter apresentado Relatório de inspeção e ofício de encaminhamento pela VISA/local, bem como por se tratar de estabelecimento assistencial de saúde, com atividade de prestação de serviços médicos e ambulatoriais.

EMPRESA: DIAGNOSE CENTRO DE DIAGNÓSTICO EM MEDICINA LTDA
ENDEREÇO: RUA 5, 160
BAIRRO: CENTRO CEP: 76300000 - CERES/GO
CNPJ: 37.345.147/0001-23
PROCESSO: 25351.627122/2007-73
MOTIVO DO INDEFERIMENTO: Indeferimento com base no parágrafo único do art. 2º da RDC nº 204/2005, tendo em vista a empresa não ter apresentado Contrato Social ou Ata de Constituição registrado na Junta Comercial e suas alterações (se houver). Cópia do documento de inscrição no Cadastro Nacional de Pessoas Jurídicas - CNPJ, Certificado de Regularidade ou Termo de Responsabilidade, emitido pelo Conselho Regional respectivo do Responsável Técnico da empresa, relação sucinta da natureza e espécie dos produtos com que a empresa irá trabalhar, relatório de Inspeção emitido pela VISA/local, bem como estar enquadrada na RDC nº 350/2005, anexo IX, por se tratar de estabelecimento assistencial de saúde, estando desobrigada de possuir autorização de funcionamento como importadora de produtos para a saúde.

EMPRESA: FORTEDENT DENTAL SUPPLIES LTDA ME
ENDEREÇO: RUA GONÇALVES DIAS 142 - SALA 311
BAIRRO: FUNCIONÁRIOS CEP: 30140090 - BELO HORIZONTE/MG
CNPJ: 02.696.806/0001-91
PROCESSO: 25351.460309/2007-81
MOTIVO DO INDEFERIMENTO: indeferimento com base no cumprimento da exigência relativa à comprovação de habilitação legal e capacitação do profissional indicado como responsável técnico para o mesmo exercer a responsabilidade técnica e emitir laudos por produtos da área da saúde, uma vez que a Certidão expedida pelo CREA/MG restringe sua atuação ao âmbito da formação profissional.

EMPRESA: MEDICAL HEALTH COMÉRCIO E SERVIÇOS LTDA
ENDEREÇO: ESTRADA DO GALEÃO, 841 SALA 303
BAIRRO: ILHA DO GOVERNADOR CEP: 21931000 - RIO DE JANEIRO/RJ
CNPJ: 07.133.384/0001-60
PROCESSO: 25351.631351/2007-92
MOTIVO DO INDEFERIMENTO: indeferimento em função do posicionamento no código de assunto com fato gerador incorreto (860 PRODUTOS PARA SAÚDE - (AFE) - para Comércio Varejista de Produtos) uma vez que pelos documentos acostados ao processo trata-se de Distribuidora, com atividade de comércio atacadista. Cabe esclarecer que pela natureza dos produtos comercializados (parafusos dorsais/lombares/sacro, kits para implantes, instrumental cirúrgico, e etc) os mesmos são fornecidos a estabelecimentos assistenciais de saúde, configurando a atividade de comércio atacadista e estão compreendidos no CNAE da empresa - comércio atacadista de instrumentos e materiais cirúrgicos

EMPRESA: MED-SUR COMERCIO DE MATERIAL HOSPITALAR LTDA-ME
ENDEREÇO: RUA DONA EMILIA, 174
BAIRRO: INHAUMA CEP: 20765110 - RIO DE JANEIRO/RJ
CNPJ: 07.943.870/0001-43
PROCESSO: 25351.649716/2007-35
MOTIVO DO INDEFERIMENTO: Indeferimento em função do posicionamento no código de assunto com fato gerador incorreto (860 PRODUTOS PARA SAÚDE - (AFE) - para Comércio Varejista de Produtos) uma vez que pelos documentos acostados ao processo trata-se de Distribuidora de correlatos, com atividade de comércio atacadista.

EMPRESA: OLIGOOL COMERCIO E REPRESENTAÇÃO DE MATERIAL HOSPITALAR E DENTAL LTDA ME
ENDEREÇO: AV. ALBERTO TORRES Nº 60 LOJA 04
BAIRRO: ALTO CEP: 25964005 - PETROPOLIS/RJ
CNPJ: 06.033.582/0001-99
PROCESSO: 25351.634220/2007-67
MOTIVO DO INDEFERIMENTO: Indeferimento com base no parágrafo único do art. 2º da RDC nº 204/2005, tendo em vista a empresa não ter apresentado relatório de inspeção emitido pela VISA/local com laudo satisfatório para a atividade de distribuidora (comércio atacadista), bem como haver divergência na documentação apresentada (Contrato Social, CNPJ e Boletim de Ocupação e Funcionamento) que se referem à atividade de comércio varejista

EMPRESA: RADA-MED COMERCIAL LTDA-ME
ENDEREÇO: AV. BRIGADEIRO LIMA E SILVA Nº 1245 DUQUE DE CAXIAS

BAIRRO: 25 DE AGOSTO CEP: 25085131 - DUQUE DE CAXIAS/RJ
CNPJ: 02.172.698/0001-58
PROCESSO: 25351.626681/2007-66
MOTIVO DO INDEFERIMENTO: Indeferimento com base no parágrafo único do art. 2º da RDC nº 204/2005, tendo em vista a empresa não ter apresentado Relatório de inspeção emitido pela VISA/local com laudo satisfatório para a atividade requerida, bem como petição no código de assunto com fato gerador incorreto (8562 PRODUTOS PARA SAÚDE - AFE DE DISTRIBUIDORA - ATACADISTA) uma vez que pelos documentos acostados ao processo trata-se de comércio varejista de produtos para a saúde, conforme consta no Contrato Social, no cartão do CNPJ e no Certificado de Inspeção Sanitária.

EMPRESA: TSP TRANSPORTES LTDA
ENDEREÇO: AV. MIGUEL STEFANO, 2306
BAIRRO: AGUA FUNDA CEP: 04301002 - SÃO PAULO/SP
CNPJ: 00.720.785/0001-77
PROCESSO: 25351.632810/2007-55
MOTIVO DO INDEFERIMENTO: indeferimento com base no relatório de inspeção emitido pela VISA/local, com laudo insatisfatório, tendo em vista a empresa não haver atendido solicitações de adequação apontadas em inspeção anterior.

RESOLUÇÃO - RE Nº 724, DE 14 DE MARÇO DE 2008

O Diretor da Diretoria Colegiada da Agência Nacional de Vigilância Sanitária, no uso das atribuições que lhe conferem o Decreto de nomeação de 24 de outubro de 2007 do Presidente da República, o inciso VIII do art. 15 e o inciso I e o § 1º do art. 55 do Regimento Interno aprovados nos termos do Anexo I da Portaria nº 354 da ANVISA, de 11 de agosto de 2006, republicada no DOU de 21 de agosto de 2006, e a Portaria nº 1.017 da ANVISA, de 5 de dezembro de 2007, considerando o disposto no inciso I do art. 41, da Portaria nº 354, de 2006, considerando o art. 2º, da Lei nº 6.360, de 23 de setembro de 1976, resolve:

Art. 1º Conceder os pedidos de alteração na autorização de funcionamento das empresas constantes no anexo desta Resolução.

Art. 2º Esta Resolução entra em vigor na data de sua publicação.

AGNELO SANTOS QUEIROZ FILHO

ANEXO

MINISTÉRIO DA SAÚDE
AGÊNCIA NACIONAL DE VIGILÂNCIA SANITÁRIA
DIRETORIA COLEGIADA
PRODUTOS PARA SAÚDE ALTERAÇÃO NA AFE

EMPRESA: ACME EQUIPAMENTOS MÉDICO-ODONTOLÓGICOS LTDA
ENDEREÇO: RUA INTERVENTOR MANOEL RIBAS 159
BAIRRO: CENTRO CEP: 87303180 - CAMPO MOURÃO/PR
CNPJ: 02.308.577/0001-90
PROCESSO: 25023.110042/2002-22
AUTORIZ/MS: P9129H18MX7 (8.01587.1)
RP. TÉCNICO: IVAN BRUNO GEHRING
RP. LEGAL: MARTIM VALTER KUNKEL
ATIVIDADE/CLASSE
FABRILAR: CORRELATO
EMPRESA: AMS - AMERICAN MEDICAL SYSTEMS DO BRASIL PRODUTOS UROLÓGICOS E GINECOLÓGICOS LTDA
ENDEREÇO: AV. IBIRAPUERA 2907, CONJ. 1210/1213
BAIRRO: INDIANÓPOLIS CEP: 04029200 - SÃO PAULO/SP
CNPJ: 05.865.453/0001-02
PROCESSO: 25351.203032/2004-48
AUTORIZ/MS: P553H3X6X51 (8.02199.8)
RP. TÉCNICO: JULIANA CRISTINA DOS SANTOS PAIVA
RP. LEGAL: FRANCISCO CARLOS BROCCO
ATIVIDADE/CLASSE
ARMAZENAR: CORRELATO
DISTRIBUIR: CORRELATO
EXPEDIR: CORRELATO
IMPORTAR: CORRELATO
EMPRESA: ATENDENTE ELETROMEDICINA LTDA ME
ENDEREÇO: AV. DOM PEDRO II 3973, SALA 201
BAIRRO: CAICARA CEP: 30720460 - BELO HORIZONTE/MG
CNPJ: 01.444.396/0001-29
PROCESSO: 25351.171335/2004-94
AUTORIZ/MS: P0515WL418311 (8.02509.9)
RP. TÉCNICO: MARCELO FERREIRA RAMOS/SAVIO LUCIO DOS SANTOS
RP. LEGAL: MARIA CLEONICE FERREIRA
ATIVIDADE/CLASSE
ARMAZENAR: CORRELATO
DISTRIBUIR: CORRELATO
EXPEDIR: CORRELATO
EMPRESA: BIOMEDICAL DISTRIBUTION MERCOSUR LTDA
ENDEREÇO: AVENIDA TAMBORÉ, MÓDULO B 7, Nº 1180
BAIRRO: TAMBORÉ CEP: 06460000 - BARUERI/SP
CNPJ: 02.426.290/0001-65
PROCESSO: 25351.006317/01-82
AUTORIZ/MS: 8.00638.1
RP. TÉCNICO: MARIA APARECIDA IUSIF LUVIZOTTO RODRIGUES
RP. LEGAL: PAULO ROBERTO ESPIRITO SANTO
ATIVIDADE/CLASSE
ARMAZENAR: CORRELATO
EXPEDIR: CORRELATO
EMPRESA: CEGEMED DISTRIBUIDORA DE PRODUTOS FARMACÊUTICOS LTDA
ENDEREÇO: RUA ALAGOAS 2175
BAIRRO: VILA GUATIRA CEP: 80630050 - CURITIBA/PR

CNPJ: 85.017.994/0001-01
PROCESSO: 25351.065551/5525
AUTORIZ/MS: 8.00055.7
RP. TÉCNICO: DANIELLE CRISTINA BINHARA
RP. LEGAL: ESTELA TIMMERMAN GONÇALVES
ATIVIDADE/CLASSE
DISTRIBUIR: CORRELATO
EXPEDIR: CORRELATO
EMPRESA: DMO DISTRIBUIDORA DE MATERIAIS ORTOPEDICOS LTDA
ENDEREÇO: RUA MAURICIO DA COSTA FARIAS 190
BAIRRO: RECREIO DOS BANDEIRANTES CEP: 20790280 - RIO DE JANEIRO/RJ
CNPJ: 68.643.105/0001-00
PROCESSO: 25000.053755/99-13
AUTORIZ/MS: 8.00076.1
RP. TÉCNICO: FILIPE EDUARDO DANTAS MÁXIMO
RP. LEGAL: JULIO CESAR MARINHO
ATIVIDADE/CLASSE
ARMAZENAR: CORRELATO
DISTRIBUIR: CORRELATO
EXPEDIR: CORRELATO
IMPORTAR: CORRELATO
EMPRESA: EBM-EQUIPAMENTOS BIOMÉDICOS E MATERIAIS CIRÚRGICOS LTDA
ENDEREÇO: AVENIDA TAQUARA 586
BAIRRO: PETROPOLIS CEP: 90460210 - PORTO ALEGRE/RS
CNPJ: 94.384.682/0001-27
PROCESSO: 25025.023918/96-01
AUTORIZ/MS: 1.03233.3
RP. TÉCNICO: LUIS FERNANDO BETTANIN CARRASCO
RP. LEGAL: DILMAR JOSE BALDISSERA
ATIVIDADE/CLASSE
ARMAZENAR: CORRELATO
DISTRIBUIR: CORRELATO
IMPORTAR: CORRELATO
EMPRESA: EXTERA IMPORTAÇÃO E EXPORTAÇÃO LTDA
ENDEREÇO: RUA ROMA Nº 620, CJS 23- B E 35- B, BLOCO VILA BORGUESE
BAIRRO: LAPA CEP: 05050090 - SÃO PAULO/SP
CNPJ: 07.021.336/0001-80
PROCESSO: 25351.359444/2005-12
AUTORIZ/MS: U266L38L4W6M (8.02718.1)
RP. TÉCNICO: LÉDIA FONSECA LONGHI
RP. LEGAL: GIL CLEMENTE DE MAGALHÃES PINHO
ATIVIDADE/CLASSE
DISTRIBUIR: CORRELATO
EXPORTAR: CORRELATO
IMPORTAR: CORRELATO
TRANSPORTAR: CORRELATO
EMPRESA: HEALTH SYSTEM IMPLANTES ORTOPÉDICOS LTDA - ME
ENDEREÇO: RUA LINO GUEDES 08
BAIRRO: VILA BASÍLIO MACHADO CEP: 04288120 - SÃO PAULO/SP
CNPJ: 07.155.408/0001-81
PROCESSO: 25351.320244/2006-51
AUTORIZ/MS: U186Y8M5W45 (8.03262.1)
RP. TÉCNICO: GEANIE ALVES CAMPOS FERREIRA
RP. LEGAL: SÉRGIO GOMES DA SILVA
ATIVIDADE/CLASSE
ARMAZENAR: CORRELATO
DISTRIBUIR: CORRELATO
EXPEDIR: CORRELATO
IMPORTAR: CORRELATO
EMPRESA: IMPACTO PRODUTOS MÉDICOS E HOSPITALARES LTDA - ME
ENDEREÇO: RUA ENGENHEIRO ARMANDO DE ARRUDA PEREIRA, 1307
BAIRRO: CERÂMICA CEP: 09581170 - SÃO CAETANO DO SUL/SP
CNPJ: 08.311.856/0001-90
PROCESSO: 25351.012167/2007-49
AUTORIZ/MS: U186Y8M5W45 (8.03262.1)
RP. TÉCNICO: ANA CARLA PRISCILIA GALVÃO
RP. LEGAL: MÁRCIA CONCEIÇÃO DOSI FLAUTO
ATIVIDADE/CLASSE
ARMAZENAR: CORRELATO
DISTRIBUIR: CORRELATO
EXPEDIR: CORRELATO
EXPORTAR: CORRELATO
FABRICAR: CORRELATO
IMPORTAR: CORRELATO
REEMBALAR: CORRELATO
EMPRESA: IMPRINT DO BRASIL LTDA
ENDEREÇO: RUA PIRACAJIA 51
BAIRRO: JARDIM DO TREVO CEP: 13030135 - CAMPINAS/SP
CNPJ: 02.904.222/0001-64
PROCESSO: 25351.206162/2002-71
AUTORIZ/MS: P4X2H113424H (8.01215.6)
RP. TÉCNICO: ELAINE DORATOTTO CHURCHILL
RP. LEGAL: RICARDO APARECIDO AVI
ATIVIDADE/CLASSE
ARMAZENAR: CORRELATO
DISTRIBUIR: CORRELATO
EXPEDIR: CORRELATO
IMPORTAR: CORRELATO
EMPRESA: KARIN LUCAS APARELHOS AUDITIVOS ME
ENDEREÇO: RUA 24 DE OUTUBRO 111, CJ 606
BAIRRO: MOINHOS DE VENTO CEP: 90510002 - PORTO ALEGRE/RS
CNPJ: 95.195.145/0001-00
PROCESSO: 25351.011884/00-61
AUTORIZ/MS: 8.00313.8
RP. TÉCNICO: DANIELE DA ROSA BARTMANN
RP. LEGAL: KARIN LUCAS
ATIVIDADE/CLASSE
ARMAZENAR: CORRELATO
DISTRIBUIR: CORRELATO



EXPEDIR: CORRELATO
 IMPORTAR: CORRELATO
 EMPRESA: MEDIC CENTER DISTRIBUIDORA DE PRODUTOS HOSPITALARES LTDA
 ENDEREÇO: RUA ANTONIO JOSÉ NURCH, Nº 650 - GALPÃO C
 BAIRRO: JARDIM CALIFÓRNIA CEP: 06124080 - OSASCO/SP
 CNPJ: 07.918.288/0001-27
 PROCESSO: 25351.471049/2006-98 AUTORIZ/MS: U337WH9M745 (8.03486.5)
 RP. TÉCNICO: THAIS PERES CHIQUEINI
 RP. LEGAL: DOUGLAS CORDEIRO DOS SANTOS
 BAIRRO: PINHEIROS CEP: 05423010 - SÃO PAULO/SP
 CNPJ: 05.994.954/0001-80
 PROCESSO: 25351.016542/2005-68 AUTORIZ/MS: U375XIML4378 (8.02167.1)
 RP. TÉCNICO: RODOLFO CORREA XAVIER
 RP. LEGAL: RICARDO GONÇALVES
 ATIVIDADE/CLASSE
 ARMAZENAR: CORRELATO
 DISTRIBUIR: CORRELATO
 EXPEDIR: CORRELATO
 TRANSPORTAR: CORRELATO
 EMPRESA: OPTIMALMED DISTRIBUIDORA LTDA
 ENDEREÇO: TRAVESSA ABRAMO EBERLE, Nº 93, SALA 201
 BAIRRO: VILA IPIRANGA CEP: 91360010 - PORTO ALEGRE/RS
 CNPJ: 05.795.285/0001-18
 PROCESSO: 25351.000691/2004-24 AUTORIZ/MS: P5457H156WM5 (8.01872.5)
 RP. TÉCNICO: KATIA DE MIRANDA
 RP. LEGAL: MATHEUS FABIANO DA SILVA GIL
 ATIVIDADE/CLASSE
 ARMAZENAR: CORRELATO
 DISTRIBUIR: CORRELATO
 EXPEDIR: CORRELATO
 TRANSPORTAR: CORRELATO
 EMPRESA: PORTOMED COMERCIO E REPRESENTAÇÃO DE MATERIAIS ORTOPÉDICOS LTDA
 ENDEREÇO: RUA COSTA, 238
 BAIRRO: MENINO DEUS CEP: 9010270 - PORTO ALEGRE/RS
 CNPJ: 03.992.299/0001-04
 PROCESSO: 25025026381 AUTORIZ/MS: PIX309788215 (8.01755.1)
 RP. TÉCNICO: LIANE LEIVAS MERLO
 RP. LEGAL: SALESE FERNANDES MACIEL
 ATIVIDADE/CLASSE
 ARMAZENAR: CORRELATO
 DISTRIBUIR: CORRELATO
 EXPEDIR: CORRELATO
 IMPORTAR: CORRELATO
 TRANSPORTAR: CORRELATO
 EMPRESA: PRO SAÚDE COMÉRCIO DE PRODUTOS HOSPITALARES LTDA
 ENDEREÇO: RUA SANTOS DUMONT, Nº 3472, SALA 03
 BAIRRO: CENTRO CEP: 87013050 - MARINGÁ/PR
 CNPJ: 07.344.756/0001-05
 PROCESSO: 25023.150024/2005-47 AUTORIZ/MS: UHX629519658 (8.02658.3)
 RP. TÉCNICO: GISELE CRISTINA DA SILVA
 RP. LEGAL: JAMILTON MARIO DONASAN
 ATIVIDADE/CLASSE
 ARMAZENAR: CORRELATO
 DISTRIBUIR: CORRELATO
 EXPEDIR: CORRELATO
 EMPRESA: PROCARE COMÉRCIO DE PRODUTOS HOSPITALARES LTDA
 ENDEREÇO: RUA DOMINGOS FREIRE 48
 BAIRRO: TODOS OS SANTOS CEP: 20735220 - RIO DE JANEIRO/RJ
 CNPJ: 05.050.260/0001-95
 PROCESSO: 25351.262570/2006-36 AUTORIZ/MS: U7944MXY3LY0 (8.03172.0)
 RP. TÉCNICO: LUCIANA ROSA BERGSTEN TROMBINI
 RP. LEGAL: MARIA REGINA ARAUJO LACRETA
 ATIVIDADE/CLASSE
 ARMAZENAR: CORRELATO
 DISTRIBUIR: CORRELATO
 EXPEDIR: CORRELATO
 EMPRESA: RAVA EMBALAGENS INDUSTRIA ECOMERCIO LTDA
 ENDEREÇO: RUA JOSE GERONIMO DA SILVA FILHO(DE-DE)66
 BAIRRO: LOT. N.S. DA CONCEICAO CEP: 58310000 - CABELO/PE
 CNPJ: 41.150.160/0001-02
 PROCESSO: 25018.000075/00-32 AUTORIZ/MS: 8.00568.1
 RP. TÉCNICO: VALERIA PEREGRINO DE BRITO
 RP. LEGAL: RAIMUNDO VIANA DE ASSIS
 ATIVIDADE/CLASSE
 ARMAZENAR: CORRELATO
 EXPEDIR: CORRELATO
 FABRICAR: CORRELATO
 EMPRESA: RIOPASA - DISTRIBUIDORA DE MEDICAMENTOS LTDA
 ENDEREÇO: BECO JOSÉ PARIS 675, DEPÓSITO 15
 BAIRRO: SARANDI CEP: 91140310 - PORTO ALEGRE/RS
 CNPJ: 02.298.254/0001-63

PROCESSO: 25025.016326/2005-14 AUTORIZ/MS: P712Y9X13200 (8.02634.0)
 RP. TÉCNICO: DENISSEN FOSSATI DA SILVA
 RP. LEGAL: ROBERTO DE SOUZA CESTARI
 ATIVIDADE/CLASSE
 ARMAZENAR: CORRELATO
 DISTRIBUIR: CORRELATO
 EXPEDIR: CORRELATO
 IMPORTAR: CORRELATO
 EMPRESA: SDI BRASIL INDUSTRIA E COMERCIO LTDA
 ENDEREÇO: RUA DR. VIRGILIO DE CARVALHO PINTO, 612
 BAIRRO: PINHEIROS CEP: 05415020 - SÃO PAULO/SP
 CNPJ: 00.015.955/0001-12
 PROCESSO: 0409995 AUTORIZ/MS: 1.02824.9
 RP. TÉCNICO: ANA PAULA TABOADA SOBRAL
 RP. LEGAL: FRANK EDWIN BAILEY
 ATIVIDADE/CLASSE
 ARMAZENAR: CORRELATO
 DISTRIBUIR: CORRELATO
 EXPORTAR: CORRELATO
 IMPORTAR: CORRELATO
 EMPRESA: SEAWAY DIVER INDÚSTRIA METALÚRGICA E MONTAGEM LTDA
 ENDEREÇO: RUA ENGENHEIRO FERNANDO DE ABREU PEREIRA 585
 BAIRRO: SARANDI CEP: 91130030 - PORTO ALEGRE/RS
 CNPJ: 02.555.292/0001-54
 PROCESSO: 25025.019297/01-75 AUTORIZ/MS: 8.00822.6
 RP. TÉCNICO: MARCELO VICTORIA MARTINS
 RP. LEGAL: LUCIANA RODRIGUES DE LIMA
 ATIVIDADE/CLASSE
 FABRICAR: CORRELATO
 EMPRESA: SUL IMAGEM PRODUTOS PARA DIAGNÓSTICOS LTDA
 ENDEREÇO: RUA SIDNEY NOCETTI, Nº 73
 BAIRRO: AGRONOMICA CEP: 88025532 - FLORIANÓPOLIS/SC
 CNPJ: 03.135.637/0001-83
 PROCESSO: 25024.000438/2003-00 AUTORIZ/MS: PXY278217MM8 (8.01664.7)
 RP. TÉCNICO: ALINE DA SILVA GULLO
 RP. LEGAL: EDISON BIANCHI
 ATIVIDADE/CLASSE
 DISTRIBUIR: CORRELATO
 EXPORTAR: CORRELATO
 IMPORTAR: CORRELATO

RESOLUÇÃO - RE Nº 725, DE 14 DE MARÇO DE 2008

O Diretor da Diretoria Colegiada da Agência Nacional de Vigilância Sanitária, no uso das atribuições que lhe conferem o Decreto de nomeação de 24 de outubro de 2007 do Presidente da República, o inciso VIII do art. 15 e o inciso I e o § 1º do art. 55 do Regimento Interno aprovado nos termos do Anexo I da Portaria nº 354 da ANVISA, de 11 de agosto de 2006, republicada no DOU de 21 de agosto de 2006, e a Portaria nº 1.017 da ANVISA, de 5 de dezembro de 2007,

considerando a solicitação de inspeção pela empresa Novartis Biocências S.A., CNPJ nº 56.994.502/0001-30, Autorização de Funcionamento nº 1.00.068-5;

considerando ainda o parecer da área técnica e que a empresa foi inspecionada cumprindo os requisitos de Boas Práticas de Fabricação - área farmacêutica, resolve:

Art. 1º Conceder à Empresa, na forma de ANEXO, a Certificação de Boas Práticas de Fabricação para fins de exportação para o Brasil.

Art. 2º A presente Certificação terá validade de 1 (um) ano a partir da sua publicação.

Art. 3º Esta Resolução entra em vigor na data de sua publicação.

AGNELO SANTOS QUEIROZ FILHO

ANEXO

RAZÃO SOCIAL: Adhesives Research Inc.
ENDEREÇO: Seaks Road, 400, Glen Rock - Pensilvânia
PAIS: Estados Unidos da América
Certificado de Boas Práticas para a Linha de Produção / Forma Farmacêutica:
 Sólidos: Filmes.

RESOLUÇÃO - RE Nº 726, DE 14 DE MARÇO DE 2008

O Diretor da Diretoria Colegiada da Agência Nacional de Vigilância Sanitária, no uso das atribuições que lhe conferem o Decreto de nomeação de 24 de outubro de 2007 do Presidente da República, o inciso VIII do art. 15 e o inciso I e o § 1º do art. 55 do Regimento Interno aprovado nos termos do Anexo I da Portaria nº 354 da ANVISA, de 11 de agosto de 2006, republicada no DOU de 21 de agosto de 2006, e a Portaria nº 1.017 da ANVISA, de 5 de dezembro de 2007,

considerando a solicitação de inspeção pela empresa Laboratórios B. Braun S/A, CNPJ nº 31.673.254/0001-02, Autorização de Funcionamento nº 1.00.085-3;

considerando ainda o parecer da área técnica e que a empresa foi inspecionada cumprindo os requisitos de Boas Práticas de Fabricação - área farmacêutica, resolve:

Art. 1º Conceder à Empresa, na forma de ANEXO, a Certificação de Boas Práticas de Fabricação para fins de exportação para o Brasil.

Art. 2º A presente Certificação terá validade de 1 (um) ano a partir da sua publicação.

Art. 3º Esta Resolução entra em vigor na data de sua publicação.

AGNELO SANTOS QUEIROZ FILHO

ANEXO

RAZÃO SOCIAL: B. Braun Medical Inc.
ENDEREÇO: Mc Graw Avenue nº 2525 - Irvine - Califórnia.
PAIS: Estados Unidos da América.
Certificado de Boas Práticas para linha de Produção / Forma Farmacêutica:
 Injetáveis: Soluções parenterais de grande volume (com esterilização final).

RESOLUÇÃO - RE Nº 728, DE 14 DE MARÇO DE 2008

O Diretor da Diretoria Colegiada da Agência Nacional de Vigilância Sanitária, no uso das atribuições que lhe conferem o Decreto de nomeação de 24 de outubro de 2007 do Presidente da República, o inciso VIII do art. 15 e o inciso I e o § 1º do art. 55 do Regimento Interno aprovado nos termos do Anexo I da Portaria nº 354 da ANVISA, de 11 de agosto de 2006, republicada no DOU de 21 de agosto de 2006, e a Portaria nº 1.017 da ANVISA, de 5 de dezembro de 2007,

considerando a solicitação de inspeção pela empresa Novartis Biocências S.A., CNPJ nº 56.994.502/0001-30, Autorização de Funcionamento nº 1.00.068-5;

considerando ainda o parecer da área técnica e que a empresa foi inspecionada cumprindo os requisitos de Boas Práticas de Fabricação - área farmacêutica, resolve:

Art. 1º Conceder à Empresa, na forma de ANEXO, a Certificação de Boas Práticas de Fabricação para fins de exportação para o Brasil.

Art. 2º A presente Certificação terá validade de 1 (um) ano a partir da sua publicação.

Art. 3º Esta Resolução entra em vigor na data de sua publicação.

AGNELO SANTOS QUEIROZ FILHO

ANEXO

RAZÃO SOCIAL: Catalent Pharma Solutions
ENDEREÇO: State Road 3, Km 82.2, Humacao
PAIS: Porto Rico
Certificado de Boas Práticas para a Linha de Produção / Forma Farmacêutica:
 Embalagem primária e secundária de sólidos: Filmes.

RESOLUÇÃO - RE Nº 729, DE 14 DE MARÇO DE 2008

O Diretor da Diretoria Colegiada da Agência Nacional de Vigilância Sanitária, no uso das atribuições que lhe conferem o Decreto de nomeação de 24 de outubro de 2007 do Presidente da República, o inciso VIII do art. 15 e o inciso I e o § 1º do art. 55 do Regimento Interno aprovado nos termos do Anexo I da Portaria nº 354 da ANVISA, de 11 de agosto de 2006, republicada no DOU de 21 de agosto de 2006, e a Portaria nº 1.017 da ANVISA, de 5 de dezembro de 2007,

considerando a solicitação de inspeção pela empresa Laboratórios Ferring Ltda., CNPJ nº 74.232.034/0001-48, Autorização de Funcionamento nº 1.02.876-9;

considerando ainda o parecer da área técnica e que a empresa foi inspecionada cumprindo os requisitos de Boas Práticas de Fabricação - área farmacêutica, resolve:

Art. 1º Conceder à Empresa, na forma de ANEXO, a Certificação de Boas Práticas de Fabricação para fins de exportação para o Brasil.

Art. 2º A presente Certificação terá validade de 1 (um) ano a partir da sua publicação.

Art. 3º Esta Resolução entra em vigor na data de sua publicação.

AGNELO SANTOS QUEIROZ FILHO

ANEXO

RAZÃO SOCIAL: Ferring International Center S.A.
ENDEREÇO: Chemin de la Vergognausaz 50, CH - 1162
PAIS: Suíça
Certificado de Boas Práticas para as Linhas de Produção / Formas Farmacêuticas:
 Sólidos: Comprimidos.
 Embalagem primária e secundária de sólidos: Supositórios.
 Embalagem secundária de injetáveis: Pôs liofilizados e soluções parenterais de pequeno volume.
 Embalagem secundária de líquidos estéreis: Soluções.
 Incluindo, ainda:
 Sólidos hormonais: Comprimidos.
 Embalagem secundária de injetáveis hormonais: Pôs liofilizados e soluções parenterais de pequeno volume.

RESOLUÇÃO - RE Nº 730, DE 14 DE MARÇO DE 2008

O Diretor da Diretoria Colegiada da Agência Nacional de Vigilância Sanitária, no uso das atribuições que lhe conferem o Decreto de nomeação de 24 de outubro de 2007 do Presidente da República, o inciso VIII do art. 15 e o inciso I e o § 1º do art. 55 do Regimento Interno aprovado nos termos do Anexo I da Portaria nº 354 da ANVISA, de 11 de agosto de 2006, republicada no DOU de 21 de agosto de 2006, e a Portaria nº 1.017 da ANVISA, de 5 de dezembro de 2007,

**CONSELHO REGIONAL DE BIOLOGIA – 2ª REGIÃO – CRBio-02****CERTIDÃO DE REGULARIDADE**

O Conselho Regional de Biologia da 2ª Região, no uso de suas atribuições, considerando as disposições da Lei Nº 6.684, de 3 de setembro de 1979, e do Decreto Nº 88.438, de 28 de junho de 1983, que regulamenta a obrigatoriedade do registro no Conselho Regional de Biologia, cujas finalidades básicas ou de prestação de serviços estejam ligados à Biologia e em cuja jurisdição exerçam suas atividades, **CERTIFICA** que o(a) Biólogo(a) **CAMILA MEDICI DE FIGUEIREDO**, BRASILEIRA, registrado(a) neste CRBio-02 sob o número 74513/02-D, está quite com suas obrigações junto à Tesouraria deste Conselho até a presente data, estando APTO(A) a emitir Anotação de Responsabilidade Técnica - ART. Esta Certidão foi emitida gratuitamente e é válida por 90 dias. Rio de Janeiro, terça-feira, 6 de agosto de 2024.

A aceitação desta Certidão está condicionada à verificação de autenticidade através do endereço <http://eco.crbio02.gov.br/servicos/AutenticaDEC.aspx> e Informe o Código Nº 20240806165801F21046 com o Registro nº 74513

SEDE (RIO DE JANEIRO/RJ)
Rua Alvaro Alvim, 21 - 12º Andar - Centro
Rio de Janeiro/RJ - 20031-010 - Tel.: (21) 2142-5700
www.crbio02.gov.br

CONSELHO FEDERAL DE BIOLOGIA
Conselho Regional de Biologia - 2ª Região
Cédula de identidade Profissional do Biólogo

Nome
CAMILA MEDICI DE FIGUEIREDO



Número de Registro
74513/02D

Data de Expedição
23/05/2016

Tipo Sanguíneo/Fator Rh
A+

Nacionalidade
BRASILEIRA

Camila Medici de Figueiredo
Assinatura do Profissional

Filiação
EURICO IMBERT DE FIGUEIREDO
MARIA CRISTINA M. DE FIGUEIREDO

Data de Nascimento
30/07/1985

Naturalidade
SÃO PAULO-SP

CPF
322.692.448-14

RG
353750370/SSP

FERNANDO LUIZ DI GIORGIO
Conselheiro Presidente
Reg. 15087/02-D
Assinatura do Presidente CRBio

REPÚBLICA FEDERATIVA DO BRASIL
VÁLIDA COMO IDENTIDADE EM TODO O TERRITÓRIO NACIONAL

E PROIBIDO PLASTIFICAR

LEI Nº 6.206 DE 07/05/1975



CONSELHO REGIONAL DE BIOLOGIA – 2ª REGIÃO – CRBio-02 (RJ/ES)
AUTARQUIA FEDERAL

**CERTIFICADO DE INSCRIÇÃO DE EMPRESA E TERMO DE RESPONSABILIDADE
TÉCNICA - TRT**

CERTIFICADO Nº 020939/2024-02	EXERCÍCIO 2024	VALIDADE 31/03/2025	REGISTRO Nº 2592	INSCRIÇÃO 31/08/2016
RAZÃO SOCIAL PROCARE COMÉRCIO DE PRODUTOS HOSPITALARES LTDA				CNPJ 05.050.260/0001-95
ENDEREÇO RUA DOMINGOS FREIRE 48				
MUNICÍPIO RIO DE JANEIRO			BAIRRO TODOS OS SANTOS	CEP 20735220 UF RJ
RESPONSABILIDADE TÉCNICA COMÉRCIO ATACADISTA DE CORRELATOS				
RESPONSÁVEL(IS) TÉCNICO(S) / RESPONSABILIDADE • CAMILA MEDICI DE FIGUEIREDO - REGISTRO CRBio-02 Nº 074513/02 / COMÉRCIO ATACADISTA DE CORRELATOS				
<p>O presente TRT neste CRBio-02 possui o controle Nº 020939/2024-02, o status ATIVO e a emissão em 25/03/2024.</p> <p>E para constar, é emitido o presente Certificado comprobatório de quitação e regularidade junto ao CRBio-02 da Pessoa Jurídica e do(s) Responsável(is) Técnico(s), conforme a Lei Federal 6684/79 e resoluções CFBio 570/2020 e 16/2003.</p> <p>Esta certidão deverá ser afixada em lugar visível ao público.</p> <p>Para Confirmar a autenticidade deste certificado acesse http://eco.crbio02.gov.br/servicos/AutenticarTRT.aspx e informe o código de validação Nº 2403251444548232689 com o Registro Nº 2592 - Visualizado em 25/03/2024 14:45:00.</p>				



CRBio-02 Conselho Regional de Biologia - 2ª Região RJ/ES
Rua Álvaro Alvim, 21 - 12º Andar - Cinelândia - Rio de Janeiro/RJ - CEP 20031-010
Tel./Fax: (21) 2142-5700 - <http://www.crbio02.gov.br>
Delegacia Regional
Rua Fortunato Ramos, 30 - Edifício Cima Center - Salas 208 e 210 - Santa Lúcia - Vitória/ES - 29056-020
Tel./Fax: (27) 3222-2965





Secretaria Municipal de Saúde.

Instituto Municipal de Vigilância Sanitária, Vigilância de Zoonoses e de
Inspeção Agropecuária - IVISA-Rio

prefeitura.rio/vigilanciasanitaria



Página 8/8

LICENCIAMENTO SANITÁRIO

Nº 09/97/068334/2024

LICENÇA SANITÁRIA DE FUNCIONAMENTO

IDENTIFICAÇÃO DA EMPRESA

Inscrição Municipal: **3167119**

CNPJ: **05.050.260/0001-95**

Razão Social: **PROCARE COMERCIO DE PRODUTOS HOSPITALARES LTDA**

Endereço: **RUA DOMINGOS FREIRE, 48 ONDE EXISTIU O N 48 - TODOS OS SANTOS,**
CEP: 20735-220, Rio de Janeiro - RJ

Atividades

217174 - ALUGUEL DE MAQUINAS APARELHOS E EQUIPAMENTOS

243213 - MONTAGEM E INSTALACAO DE MAQ APAR E EQUIPAMENTOS

243256 - REPARACAO DE APARELHOS E EQUIP MEDICO E HOSPITALAR

351016 - GENEROS ALIMENTICIOS-COM ATAC

352063 - MATERIAL CIRURGICO-COM ATAC

Transportar produtos para a saúde

352098 - INSTRUMENTO E MATERIAL ODONTOLOGICO-COM ATAC

Distribuir produtos para a saúde

352110 - INSTRUMENTO E MATERIAL MEDICO E HOSPITALAR -COM ATAC

Armazenar produtos para a saúde

399264 - IMPORTACAO

Complexidade: **Pequena**

Risco: **Alto**

M²: **200 a 400 m²**

Concessão: **01/05/2024**

Vigência: **30/04/2025**

Situação: **Ativa**

CONDIÇÕES DE FUNCIONAMENTO

A empresa declara atender aos requisitos mínimos exigidos pela legislação sanitária vigente para o exercício das atividades pretendidas.

Protocolo eletrônico nº 09/97/068334/2024

Esta Licença foi concedida de acordo com o art. 6º, inciso I, do Decreto Rio nº 45.585, de 27 de dezembro de 2018, e terá validade até o dia 30 de abril do exercício seguinte, devendo ser revalidada até o último dia útil do mesmo mês, na forma prevista no art. 8º do referido ato normativo

Emitido no dia 08/04/2024 às 17:19 (data e hora de Brasília).

Este documento pode ser validado através do site

<http://sisvisa.rio.rj.gov.br/ValidacaoDocumento> ou através do QRCode

**PROCARE - COMÉRCIO DE
PRODUTOS HOSPITALARES
LTDA**

RUA DOMINGOS FREIRE, 48
20735-220 RIO DE JANEIRO -
RJ - Brasil
Telefone: (21) 3273-3009
Fax:

À
FUNDO MUNICIPAL DE SAUDE DE NOVA FRIBURGO
PREFEITURA DE NOVA FRIBURGO

DECLARAÇÃO

Pregão Eletrônico nº PE 90087/2024

Processo nº 7.551/2024

Abertura dia 25/07/2024 às 10:00

ANEXO - IV - DECLARAÇÃO UNIFICADA

Ao pregoeiro e equipe de apoio
Prefeitura Municipal de Nova Friburgo, Estado do Rio de Janeiro
PREGÃO ELETRÔNICO Nº 90.087/2024

PROCARE Comércio de Produtos Hospitalares Ltda., inscrita no CNPJ nº 05.050.260/0001-95, sediada a Rua Domingos Freire, 48 - Todos os Santos - Rio de Janeiro/RJ, por intermédio do seu representante legal abaixo assinado, declara:

- 1) Declaro ter ciência em relação ao inteiro teor do ato convocatório e dos seus anexos, concordo com suas condições, respondendo pela veracidade das informações prestadas, na forma da lei.
- 2) Declaro que minha proposta econômica compreenderá a integralidade dos custos para atendimento dos direitos trabalhistas assegurados na Constituição Federal de 1988, nas leis trabalhistas, nas normas infralegais, nas convenções coletivas de trabalho e nos termos de ajustamento de conduta vigentes na data da sua entrega em definitivo.
- 3) Declaro, para os devidos fins, atender aos requisitos de habilitação previstos em lei e no instrumento convocatório.
- 4) Declaramos, para os fins que até a presente data inexistente impedimento à minha habilitação e comunicarei a superveniência de ocorrência impeditiva ao órgão ou entidade contratante
- 5) Declaro, para os devidos fins, que cumprio as exigências de reserva de cargos para pessoa com deficiência e para reabilitado da Previdência Social, previstas em lei e em outras normas específicas.
- 6) Declaro, para os devidos fins, ter ciência em relação a todas as informações e condições locais para o cumprimento das obrigações objeto da licitação.
- 7) Declaro, para os devidos fins, cumprir o disposto no inciso XXXIII do art. 7º da Constituição Federal de 1988, que proíbe o trabalho noturno, perigoso ou insalubre a menores de dezoito e de qualquer trabalho a menores de dezesseis anos, salvo na condição de aprendiz, a partir de quatorze anos.

8) Declaro, para os devidos fins, que observo os incisos III e IV do art. 1º e cumpro o disposto no inciso III do art. 5º, todos da Constituição Federal de 1988, que veda o tratamento desumano ou degradante.

9) Declaro, para os devidos fins, que cumpro a reserva de cargos prevista em lei para aprendiz, bem como as reservas de cargos previstas em outras normas específicas, quando cabíveis.

10) Comprometo-me a manter durante a execução do contrato, em compatibilidade com as obrigações assumidas, todas as condições de habilitação e qualificação exigidas na licitação.

11)) Declaramos, para os devidos fins de direito, na qualidade de Proponente dos procedimentos licitatórios, instaurados por este Município, que o(a) responsável legal da empresa é o(a) Sr. Marcelo Augusto Romeu Medici, Portador do RG sob nº 12.854.360 SSP/SP e CPF nº 063.515.188-06 cuja função/cargo é diretor, responsável pela assinatura da Ata de Registro de Preços/contrato.

12) Declaramos, para os devidos fins que em caso de qualquer comunicação futura referente a este processo licitatório, bem como em caso de eventual contratação, concordo que a Ata de Registro de Preços/Contrato seja encaminhado para o seguinte endereço:

E-mail: licitacao@procarerj.com.br

Telefone: (021) 2594-0845 / 3273-3009

Endereço: Rua Domingos Freire, 48 - Todos os Santos - Rio de Janeiro/RJ - CEP: 20.735-220.

13) Caso altere o citado e-mail ou telefone comprometo-me em protocolizar pedido de alteração junto ao Sistema de Protocolo deste Município, sob pena de ser considerado como intimado nos dados anteriormente fornecidos.

14) Nomeamos e constituímos o senhor(a) João Wilson Medici Junior, portador(a) do CPF/MF sob n.º 249.529.738-24 para ser o(a) responsável para acompanhar a execução da Ata de Registro de Preços/contrato, referente ao Pregão Eletrônico n.º 90087/2024 e todos os atos necessários ao cumprimento das obrigações contidas no instrumento convocatório, seus Anexos e na Ata de Registro de Preços/Contrato.

Rio de Janeiro, 25 de julho de 2024 .

MARCELO AUGUSTO ROMEU
MEDICI:06351518806
Assinado de forma digital por
MARCELO AUGUSTO ROMEU
MEDICI:06351518806
Dados: 2024.07.25 11:47:26
-03'00'



PROCARE Comércio de Produtos Hospitalares Ltda.

Marcelo Augusto Romeu Médici

Diretor

CPF: 063.515.188-06

ID:12.854.360-7 SSP/SP

À
FUNDO MUNICIPAL DE SAUDE DE NOVA FRIBURGO
PREFEITURA DE NOVA FRIBURGO

**PROCARE - COMÉRCIO DE
PRODUTOS HOSPITALARES
LTDA**

RUA DOMINGOS FREIRE, 48
20735-220 RIO DE JANEIRO -
RJ - Brasil
Telefone: (21) 3273-3009
Fax:

DECLARAÇÃO

Pregão Eletrônico nº PE 90087/2024
Processo nº 7.551/2024
Abertura dia 25/07/2024 às 10:00

ANEXO - MANUTENÇÃO

PROCARE Comércio de Produtos Hospitalares Ltda., inscrita no CNPJ nº 05.050.260/0001-95, sediada a Rua Domingos Freire, 48 - Todos os Santos - Rio de Janeiro/RJ, por intermédio do seu representante legal abaixo assinado, declara para fins que:

Promoverá as manutenções preventivas, corretivas, calibrações, validações e/ou qualificações dos equipamentos, segundo as recomendações do fabricante e conforme estabelecido nas normas hemoterápicas vigentes.

As manutenções corretivas serão atendidas no prazo máximo de 48 horas após abertura do chamado.

Se responsabiliza pela instalação, assistência técnica com manutenção preventiva e corretiva em até 48 horas após a emissão da nota de empenho.

Prestará assessoria científica, realizará treinamentos e fornecer suporte sempre que solicitado.

Rio de Janeiro, 25 de julho de 2024 .

**MARCELO AUGUSTO
ROMEU**
MEDICI:06351518806
Assinado de forma digital por
MARCELO AUGUSTO ROMEU
MEDICI:06351518806
Dados: 2024.07.25 11:48:27
-03'00'



PROCARE Comércio de Produtos Hospitalares Ltda.
Marcelo Augusto Romeu Médico
Diretor
CPF: 063.515.188-06
ID:12.854.360-7 SSP/SP